

**IRON** BALTIC

**GKA**  
POWERSPORTS EQUIPMENT

**TESSERACT**

**IB**

**ECO**

**QUADIVATOR** LITE



# ATV TILBEHØR 2024

  
**ONLINE-MC**.no  
Med lidenskap for motorsykkel

[www.online-mc.no](http://www.online-mc.no)

Online-MC er en norsk nettbutikk som har spesialisert oss på deler, utstyr og tilbehør til din motorsykkel/moped/ATV.

## IRON BALTIC

Iron Baltic er aktiv innen produksjon og forsyning av ATV tilbehør.

Hovedprodukter omfatter beskyttelsesplater, snøploger og tilkoblingsenheter for ATV. Til sammen 70 % av de produktene som tilbys er egenproduserte produkter, produsert i Europa, mens ytterligere 30 % av dem er importert og forbedret.

Iron Baltic's visjon er å tilby tilbehør og tilkoblingsutstyr for ATV og fremme bruken av ATV for omtrent enhver mulig operasjon. Norsk Motor Import AS er Iron Baltic's importør i Norge, produktene distribueres gjennom landsdekkende MC, ATV og UTV forhandlernet.



IB – produkter som er utviklet og produsert av Iron Baltic.

Iron Baltic produkter er utviklet med tanke på de spesielle behovene til nordeuropeiske land. Produktene er godt kjent for sin gode kvalitet og smarte løsninger. Hovedprodukter omfatter beskyttelsesplater, snøploger, og ulike tilkoblings enheter for ATV.



ECO – produkter som importeres, forbedres og pakkes av Iron Baltic.

Komponentene i disse produktene er produsert i Kina, men er lakkert, forbedret, og pakket av Iron Baltic. Dette er produkter med økonomisk rimelige priser og mindre krevende kvalitetsnivåer for prissensitive kunder. De viktigste produktene i denne produktgruppen inkluderer ulike former for tilkoblings enheter, pluss bagasje og fraktkurver.



Quadivator – nyskapende ATV og UTV produkter laget i Canada.

Produktene er designet for enkel installasjon og brukervennlighet. Quadivator produkter omfatter landbruksredskaper som kultivatorer, tandemdisk-jordfres, harver og raker.



*Vi tar forbehold om eventuelle feil/trykkfeil i denne brosjyren. Tilbehør kan endres uten forvarsel. Tilgjengelighet kan variere. Produktene i denne katalogen leveres med engelsk brukermanual.*

# Vinter 05

Plog.....	6
Pushtube .....	9
Tilbehør plog.....	10
Brøyteskjær .....	12
Slede.....	13
Hengerski .....	14
Spreader .....	14
Snøfres .....	16
Kjettinger .....	18
Skiløypesetter .....	19
Motorbørste.....	20

# Skogbruk 21

Fliskutter .....	22
Tømmertrekker .....	23
Tømmerhenger/Lastekasse/kran .....	24

# Jordbruk 29

Henger.....	30
Beitepusser .....	32
Harv/ Sletter.....	33
Høyballevegn .....	34
Veihøvel / Land roller .....	35
Modulsystem.....	36
Jordfres / kostemaskin .....	38
Harv .....	39

# Diverse utstyr 41

Vinsj .....	42
Bukskjold .....	44
Diverse utstyr .....	49
Bagasje .....	51
Bensinkanner.....	56
Braketter / Monteringskit.....	59





# VINTER



Du trenger 3 ting for å montere en plog: Plogblad, pushtube og festebrakett.  
Velg plogtypen du ønsker, se hvilke festebraketter som er tilgjengelig for ditt kjøretøyet og sett dem sammen med en pushtube.

### 1. Velg plog:

**Rettplog**

Rettplog til brøyting av snø, sand, grus osv.



**Konet plog**

Konet og buet plog til brøyting av snø, sand, grus osv.



**V-plog**

V-plog hvor vingene kan justeres. Til brøyting av snø, sand, grus osv.



\* Frontmontering av 1 800 mm ploger kan bare benyttes på kjøretøy som bruker pushtube 20.7400 UTV. 1 800 mm V-plog må bare kombineres med sentermonterte braketter.

### 2. Velg brakett:

**Monteringsbrakett**

Brakettene er modellspesifikke.

Se side 60–63 for å finne braketter til ditt kjøretøy.

**Senter monteringsbrakett**



**Front monteringsbrakett – Quick attach**



### 3. Velg pushtube:

**Pushtube for rett og konet plog**

Se pushtuber på side 9.

Sentermontert



Frontmontert



**Pushtube for V-plog**

Se pushtuber på side 9.

Sentermontert



Frontmontert



**RETT PLOG**



Vårt mestselgende plogblad, lett håndterlig og solid.

Plogbladet kan enkelt svinges mellom de 5 forskjellige stillingene. Det kan også tiltes i 4 posisjoner. Plogen heves og senkes med kjøretøyets vinsj eller sylindere (se «Tilbehør plog» side 10).

Plogbladet er festet med fjærer for at bladet skal kunne «gi etter» og dermed skli over ved sammenstøt med for eksempel komlokk eller lignende i underlaget. Dette sparer plogen, kjøretøyet og deg for påkjenninger og slitasje.

Utstyrt med utskiftbart slitestål og sklisko.



20.7700

**Rettplog**

04.100	1 280 mm
04.300	1 500 mm
04.800	1 800 mm
20.7700	1 520 mm plastplog

**KONET PLOG**



Plogbladets koniske form gjør at snøen styres enda bedre til siden og «ruller» lettere av plogen.

Plogbladet kan enkelt svinges mellom de 5 forskjellige stillingene. Det kan også tiltes i 4 posisjoner. Plogen heves og senkes med kjøretøyets vinsj eller sylindere (se «Tilbehør plog» side 10).

Plogbladet er festet med fjærer for at bladet skal kunne «gi etter» og dermed skli over ved sammenstøt med for eksempel komlokk eller lignende i underlaget. Dette sparer plogen, kjøretøyet og deg for påkjenninger og slitasje.

Dekselet på toppen er avtagbart og plogbladet er utstyrt med utskiftbart slitestål og sklisko.



20.8000

**Konet plog**

20.7200	1 500 mm
20.7300	1 800 mm
20.8000	1 520 mm plastplog

### V-PLOG G2

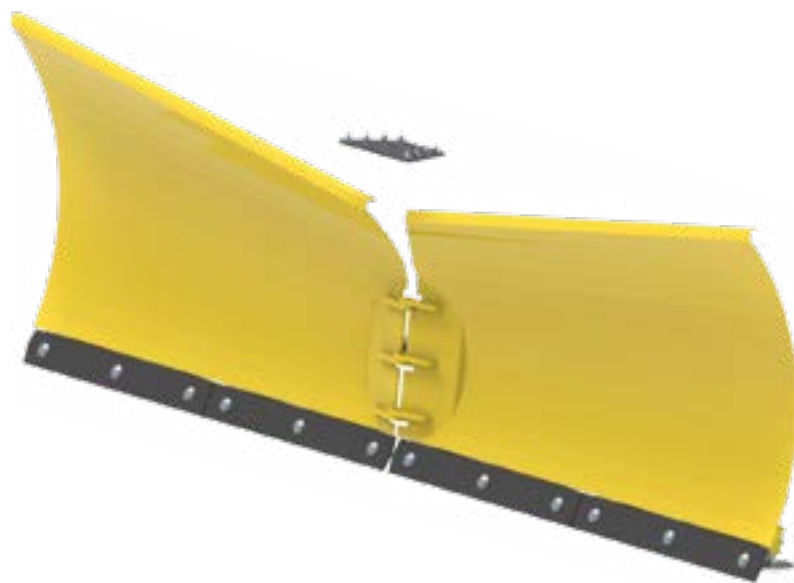

V-plog	
34.3500	1 500 mm
34.3800	1 800 mm

V-PRO G2 er Iron Baltic sin proff plog.

Plogbladene kan svinges uavhengig av hverandre og skråstilles, stilles i «V» forover og bakover. Hydraulisk styring av plogbladene er tilgjengelig som ekstrautstyr og gjør denne plogen suveren.

Slitestålet er delt i 4 blad med hver sin fjærdemper for bedre egenskaper mot ujevnt underlag og kanter. Dette sparer plogen, kjøretøyet og deg for påkjenninger og slitasjer. Slitestålene og sklikskoene er utskiftbare.

Plogen heves og senkes med kjøretøyets vinsj.

1 500 mm kan kombineres med både sentermontert og frontmontert brakett.

1 800 mm kan **kun** kombineres med sentermontert brakett.

Se side 10 for ekstrautstyr til denne plogen.

### MODULÆR PLOG OG SKUFFE



Modulær plog og skuffe	
20.7600	Modulær plog og skuffe
Ekstrautstyr	
20.7650	Hydraulisk tipp sylinder kit (trenger 71.0000 utenom)
20.7660	Utvidelser/vinger til plog
20.104	Skjærblad, 1 280 mm stål
20.6510	Skjærblad, 1 280 mm gummi

Materiale: Stål  
Overflate: Pulverlakkert/galvanisert  
Arbeidsbredde skuffe: 1 280 mm  
Arbeidsbredde plog: 1 280 mm (med utvidelser - 1 600 mm)  
Kapasitet: 108 liter / 50 kg

Dette er både en skuffe og en plog. Skuffen kan enkelt kobles og gjøres om til en plog ved å ta ut quick-lock pinnene med kulelås som står på sidene.

Plogen kan svinges til begge sider. Utvidelser av skjæret kan like enkelt kobles på ved hjelp av quick-lock pinnene og gir skjæret en bredde på 1 600 mm (ikke inkludert, se tilbehør).

Dumping av skuffen opereres av fører ved hjelp av en lang arm montert på skuffen. Lengde og vinkel på armen er justerbart. Armen kan også byttes ut med en hydraulisk sylinder (se tilbehør side 11).

Kombineres med frontmontert pushtube for rett/konet plog. Dette kan også kombineres med hydraulisk hev/senk av pushtube. Kan kun kombineres med frontmontert brakett og pushtube for rett/konet plog.

The industrial design solution of the plow bucket is internationally protected (EUIPO 008101760-0001; 008101760-0002; 008101760-0003; 008101760-0004; 008101760-0005).

### PLOGSKUFFE



Konverteringskit for å gjøre brøyteskjær om til plogskuffe.

Plogskuffen utstyres med manuell utløser eller hydraulisk tipp. Manuell utløser går i lås igjen ved å senke skuffen helt ned i arbeidsstilling og er da klar på nytt. Hydraulisk tipp styres med bryter montert på styret.

Kitene må kombineres med plogblad, tipp og frontmontert push-tube (kjøpes utenom).

Kapasitet: 50 kg



Plogskuffe	
20.6600	Konverteringskit for 1 280 mm plog
20.6650	Konverteringskit for 1 500 mm plog
Tippsystem	
20.6620	Manuell utløser/tipp kit
71.10200	Hydraulisk tipp kit (må kombineres med 71.0000, se side 11)

### PUSHTUBE RETT OG KONET PLOG



Sentermontert pushtube	
04.200	Pushtube
04.700	Pushtube (lang - for belter)



Frontmontert pushtube	
20.6200	Pushtube
20.6400	Pushtube (small)*
20.7400	Pushtube (UTV)*

\* Festebraketten spesifiserer om denne kan monteres.

### PUSHTUBE V-PLOG



Sentermontert pushtube	
34.2200	Pushtube
34.2900	Pushtube (lang - for belter)



Frontmontert pushtube	
34.3400	Pushtube
34.3600	Pushtube (small)*
34.4000	Pushtube (UTV)*

\* Festebraketten spesifiserer om denne kan monteres.



**BØRSTE**



Praktisk 1 500 mm bred børste som kan monteres på pushtuben istedet for plogblad. Kan enkelt svinges i 5 forskjellige stillinger.

Heves og senkes med kjøretøyets vinsj eller med en sylinder (se «Tilbehør plog» side 11).



**1 500 mm ATV børste**

20.1000	ATV børste (Pushtube og brakett leveres separat)
---------	--

**PLOGMARKØRER**



Bladmarkører på 725/10 mm gir bedre sikkerhet og kontroll over brøyteskjæret.



**Plogmarkører**

20.4000	Plogmarkører (par)
---------	--------------------

**PLOGBLAD UTVIDELSER**



Utvider plogbredden og gir bedre styring av snømassen.



**Plogblad utvidelser**

04.600	For rett skjær, par. Bredder skjæret med 150 mm.
34.3200	For V-plog G2. Bredder skjæret med 100 mm på hver side.

**DEFLEKTOR KIT**



Gummimatter til G2 ploger for å hindre at brøytemassen spruter oppover.



**Deflektor Kit for G2 ploger**

34.3900	Deflektor kit 1 500 mm
34.3300	Deflektor kit 1 800 mm

**KABELTRINSE**



Kabeltrinse anbefales brukt når vinsj-kabelen har for «vannrett» vinkel mot pushtuben. Endrer vinkelen gjennom et enkelt taljesystem som også forlenger levetid på vinsjkabelen.



**Kabeltrinse**

14.10200	Kabeltrinse
----------	-------------

**VINSJSTROPP**



Medfølger vinsjrulle med stor diameter på nedre rulle. Dette reduserer slitasje på stroppen.



Lengde (stropp): 1 500 mm  
Lengde (tau): 5 500 mm  
Totalt: 7 meter

**Vinsjstropp for løfting av plog**

14.11300	Vinsjstropp for løfting av plog.
----------	----------------------------------

**SKJÆRBLAD**



**Rett plog**

20.104	1 280 mm stål
20.806	1 500 mm stål
20.2007	1 800 mm stål
20.6510	1 280 mm gummi
20.6520	1 500 mm gummi
20.6530	1 800 mm gummi

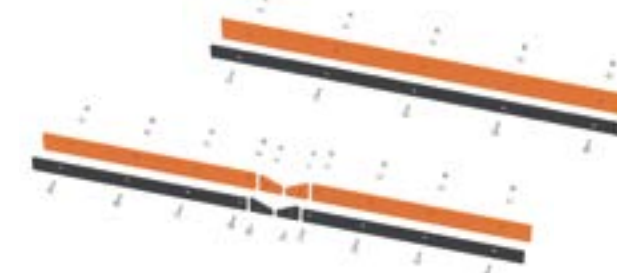

**Konet plog**

20.806	1 500 mm stål (også gamle typen konet 20.3000)
20.2007	1 800 mm stål
20.6520	1 500 mm gummi (også gamle typen konet 20.3000)
20.6530	1 800 mm gummi

**V-plog**

34.3540	1 500 mm stål
34.2050	1 800 mm stål
34.3700	1 500 mm gummi
34.3100	1 800 mm gummi

**SYLINDERBRAKETTER PLOGBLAD**



Braketter for å montere styringssylinder på rett og konet plogblad.



**Sylinderbraketter plogblad**

71.2600	Braketter for innfestning av sylinder på plogblad
---------	---

**ELEKTRO HYDRAULISK SYLINDER**



Dette er en hydraulisk sylinder med elektrisk pumpe i en enhet. Trenger bare 12V strømtilførsel for å drives og styres. Sylinderen er enkel å koble til og fra for å lett kunne flyttes mellom flere forskjellige redskaper. \*Ledningsnett med bryter kjøpes utenom.

Kraft: 1 800 lbs (816 kg)  
Slaglengde: 250 mm  
Sylinder stang diameter: 20 mm  
Distanse mellom festeøyre: 380-630 mm



**Elektro hydraulisk sylinder**

70.1000	KYB - Elektro-hydraulisk sylinder (selvstendig)
70.700	MAP - Elektro-hydraulisk sylinder (selvstendig)
70.2500	Ledningsnett med bryter for 1 sylinder
70.2600	Ledningsnett med bryter for 2 sylindere
70.2700	Skjøtekabel - 3 meter

**UNIVERSAL HYDRAULIC POWER UNIT**



Hydraulisk pumpeenhet (12V) som kan brukes til å styre 1 eller 2 sylindere. Monteres på brakett eller bagasjebrett. Leveres med kable og trådløs fjernkontroll med holder for montering på styret. Uttakene er med 1/4" hurtigkoblinger.

Pumpekatasitet: 2,8 l/min  
Arbeidstrykk: 180 bar  
Motor: 800 W /12V DC  
Uttak: 2 x 1/4"  
Oljetank: 1 liter



**Universal hydraulic power unit**

71.0000	Hydraulic power unit, Universal
---------	---------------------------------

**HYDRAULISK SYLINDER**



Hydrauliske sylindere med slanger til hydraulisk pumpe 71.0000.



**Hydraulisk sylinder**

71.3100	Pushdown sylinder til plog og børste
70.100	Hydraulikkslange forlenging (3 500 mm)
71.10000	Sving sylinder til V-Plog G2 1500 (trenger 2 stk)
71.5100	Sving sylinder til V-plog G2 1800 (trenger 2 stk)

**SUPREME BRØYTESKJÆR**

Rival Supreme brøyteskjær er et rett brøyteskjær med ekstrem løftehøyde takket være en leddet pushtube. Av- og påmontering tar bare sekunder ved hjelp av Quick-Release pedalen. Skjæret svinges enkelt i 5 forskjellige posisjoner ved hjelp av pedal. Skjærvinkelen er justerbar i 4 ulike posisjoner fra 35 til 55 grader.

Rival Supreme gir enkelheten og egenskapene til frontmontert brøyteskjær og styrken til midtmontert.

Plogbladet er festet med forsterkede fjærer for at bladet skal kunne «gi etter» og dermed skli over ved sammenstøt med for eksempel komlokk eller lignende i underlaget.

Medfølger 1 sidevinge.

\*Må kombineres med Rival Supreme Pushtube og festeplate.



**Rival Supreme brøyteskjær**

RI-PLO-S-991S	150 cm plogblad
RI-PLO-S-993B	180 cm plogblad

**Tilbehør**

RI-PT-S-981	Rival Supreme pushtube
RI-FP-S-531	Rival Supreme universal festeplate
RI-FP-S-541	Rival Supreme universal festeplate UTV (BRP, Yamaha, Kawasaki)
RI-FP-S-611	Rival Supreme universal festeplate UTV (Polaris, Honda)
RI-FP-S-971	Rival Supreme universal festeplate

**QUICK II BRØYTESKJÆR**

Rival Quick II er en komplett pakke med brøyteskjær, pustube og sentermontert festeplate. Av- og påmontering tar bare sekunder ved hjelp av Quick-Release pedalen. Skjæret svinges enkelt ved hjelp av et håndtak på push-tuben. Skjærvinkelen er 45 grader.

Plogbladet er festet med fjærer for at bladet skal kunne «gi etter» og dermed skli over ved sammenstøt med for eksempel komlokk eller lignende i underlaget.

Inneholder brøyteskjær, pushtube og universal festeplate for midtmontering. Medfølger også 1 sidevinge.

Noen modeller kan ha behov for en annen type universal festeplate - Varenummer: RI-FP-381 - Rival universal festeplate



**Rival Quick II brøyteskjær**

RI-PLOWKIT-137-1002B	137 cm plogpakke
RI-PLOWKIT-150-1001B	150 cm plogpakke

**Tilbehør**

RI-FP-381	Rival universal festeplate
-----------	----------------------------

**SKISLEDE**



Materiale: Galvanisert  
 Mål: Plattform: 800 x 2 250 mm (BxL)  
 Slede: 1 000 x 2 800 x 850 mm (BxLxH)  
 Ski: 1 750 x 180 mm (LxB)  
 Klaring under bunn: 300 mm  
 Lastekapasitet: 200 kg

Det er montert dempere på skiene for å avfjøre lasteplanet. Plattform er laget i finer. Sleden kommer med hengerfeste for 50 mm kule og 25 mm øyekobling.



**Skislede**

41.0000	Universal skislede
---------	--------------------

**TØMMERSLEDE**



Materiale: Zn galvanisert  
 Laste rammer: 2 x bredde 750 mm x høyde 850 mm  
 Totalt: 870 x 4 600-5 000 x 850 mm (BxLxH)  
 Ski: 4 x 1 750 x 180 mm  
 Kapasitet: 500 kg

Tømmersleden kommer med hengerfeste for 50 mm kule og 25 mm øyekobling til bruk bak snøscooter, små traktorer, ATV og UTV.

Egnet for stokker opp til 5 m lengde. Avstanden mellom lasterammene er justerbar (2 500 mm – 2 900 mm) og er avtagbare.



**Tømmerslede**

42.0000	Tømmerslede
---------	-------------

**CARGOSLEDE**



Materiale: Plast PE-HWU 8 mm.  
 Mål (slede lastekasse): 1 200 x 2 900 x 200 mm (BxLxH).

Sleden kan brukes på alle ATV / UTV og snøscootere med hengerfeste, til å frakte nesten hva som helst.

Sleden er fremstilt av 8 mm polyetylen PE-HWU, som er lett (total vekt av sleden er 50 kg), UV-resistent, fleksibelt, glatt og slitesterkt, selv i arktiske forhold med svært lav temperatur på -50 ° C.



**Cargoslede**

22.0000	Cargoslede
---------	------------



**HENGERSKI**



Materiale: Pulverlakkert stål / Plast (HDPE)

Skirammen er laget i stål med plastbelegg på skiene og langsgående spor som gir forbedret stabilitet og motvirker sideskrens.

Festestropper og detaljert monteringsanvisning på engelsk medfølger.

**1. Hengerski (par) med justerbar bredde for 2-akslet henger.**

Mål: 2 150 x 330 x 190 mm  
Vekt: Ca. 60 kg  
Justerbar bredde: 150-260 mm  
Kapasitet: 1 000 kg

**2. Hengerski (par) med justerbar bredde for 1-akslet henger.**

Mål: 1 450 x 330 x 190 mm  
Vekt: Ca. 40 kg  
Justerbar bredde: 150-260 mm  
Kapasitet: 1 000 kg

**3. Hengerski (par) for 1-akslet ATV-henger. Inkluderer forlenget hengerdrag for IB Offroad 500 henger.**

Ski: 1 750 x 200 mm  
Vekt: 47 kg

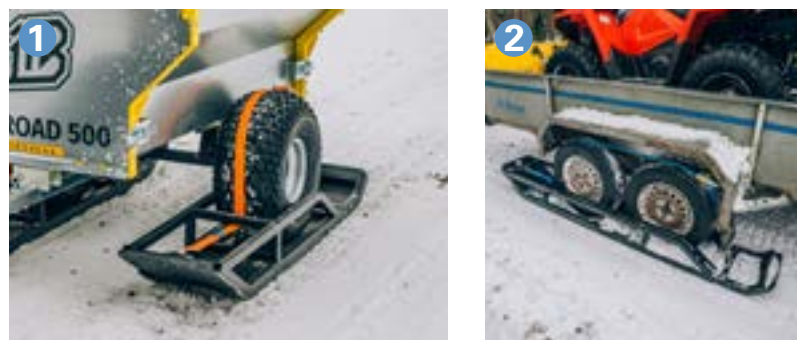

Hengerski	
29.900S	Hengerski (par) for 1-akslet tilhenger (justerbar bredde)
29.800S	Hengerski (par) for 2-akslet tilhenger (justerbar bredde)
29.700	Hengerski for 1-akslet ATV-tilhenger

**UNIVERSAL SPREDER**



Mål: 450 mm x 450 x 850 (LxBxH)  
Virkeområde: 6 000-9 000 mm  
Kapasitet: 60 liter  
Vekt: 15 kg

Holdbar polymer tank.

Svart pulverlakkert stål rammeverk, korrosjonsbestandig.

Monteres med brakett til bakre lastbærer.

Elektrisk 12V motor med ledningsnett er inkludert.

Tanken tømmes helt.

Justerbar port regulerer mengden fordelt.

Ideelt multi-formål design lar deg gjødsle, spre frø, strø sand, salt og fôr.



Universal spredde	
52.4000	Universal spredde

**SAND-/SALTSPREDER G2 PRO 500**



Mål (LxBxH): 1 900 x 1 480 x 730 mm  
Strøbredde: 1 000 mm  
Vekt: 120 kg  
Kapasitet: 500 kg  
Hjul: 4.00 - 8"

Den slepbare sand- / saltsprederen er et meget praktisk og økonomisk redskap for vintervedlikehold av gårds-plasser og gangveier.

Kraften til materen tas mekanisk fra hjulene. Hjulene er utstyrt med en clutch som tillater transport uten strøing.

Disse spredere er også utstyrt med roterende blandestav som hindrer strømassen å klumpe seg. Blandestaven kan kobles inn/ut uavhengig av om materen er frikoblet eller ikke. Bruksanvisning inkludert.



Sand - / saltspreder G2 Pro 500	
52.5000	Sand-/saltspreder
52.5100	Kapell med støttestag
Reservedeler	
52.5029	Strøgummi front
52.5030	Strøgummi bak
OT.51.01.010	Hjullås

**KAPELL TIL SANDSPREDER**



Materiale: PVC i sort  
Vanntett overtrekk til å holde sand / salt tørr i spredere.  
Støttestag til trekket følger med.





### SNØFRES FOR ATV



Iron Baltic ATV snøfresere er effektive verktøy til snørydding som enkelt flytter snøen metervis vekk fra området som ryddes – ulikt samme arbeid utført med plog. Ideell til snørydding av vei, inn- og oppkjørsel, gangveier, parkeringsplass og veikryss.

Kvalitetsmaskin bygget i pulverlakkerte 3–5 mm stålplater. All opplagring er med lukkede kulelager i stedet for nylonlager som er mer vanlig på «hobbymaskiner».

For snørydding i områder langs kysten hvor tung/våt snø er vanlig, anbefaler vi å bruke den kraftige 18 hk «Iron Pro V2» snøfresen til arbeidet.

Hurtig installasjon og veldig letthåndterlig i bruk! De leveres i arbeidsbredde 1 250 mm og 1 800 mm. 1 250 mm finnes i 3 versjoner der kun motortypen skiller dem. 1 800 mm kommer med 18 hk motor med el.start.

Overflatebehandling: Pulverlakk rød & sort  
Arbeidsområde: 1 250 mm horisontalt – 500 mm vertikalt.



Høyde- og sidevinkel for snøutkast styres direkte fra eget kontrollpanel fra førerplass.



Frontmontert vinsj og hengerkule bak er nødvendig for påkobling og høydejustering av snøfresen.



Pushtuben har justerbar lengde 1 600 mm–2 600 mm. 360 grader roterende hjulholdere med 4" hjul bærer vekten av snøfresen. ATV'en brukes kun til å skyve redskapen!

### 18 HK MONSTER



**Monster snøfres når man virkelig skal flytte mye snø.**

Motor: Briggs & Stratton Vanguard 18 hk V-twin motor  
Bredde: 1 800 mm  
Arbeidshastighet: Opp til 5 km/t  
Utkast: Ca. 15 meter

Leveres med elektrisk start.



#### 18 hk monster

30.1000A	Iron Baltic PRO MONSTER snøfres. B&S V-twin motor. Elektrisk start.
----------	---

### 18 HK IRON PRO V2



Motor: Briggs & Stratton Vanguard 18 hk V-twin motor  
Bredde: 1 250 mm  
Arbeidshastighet: Opp til 5 km/t  
Utkast: Ca. 15 meter

Leveres med snorstart eller elektrisk start.



#### 18 hk Iron Pro V2

30.2000	Iron Baltic Pro V2, snøfres 18hk Briggs&Stratton V-TWIN. Snorstart
30.2000S	Iron Baltic Pro V2, snøfres 18hk Briggs&Stratton V-TWIN. Elektrisk start

### IRON VALUE OG LIGHT



**Iron Value og Light for lettere snørydding.**

Value leveres med Briggs & Stratton 14 hk motor med snorstart, mens Light leveres med Honda 13 hk motor og snorstart.

Bredde: 1 250 mm  
Arbeidshastighet: Opp til 5 km/t  
Utkast: Ca. 15 meter

Leveres med CE-sertifikat, monteringsanvisning og brukerhåndbok.



#### Iron value/light

30.1000	Iron Baltic Light ATV snøfres. Honda GX390 13 hk motor.
30.3000	Iron Baltic Blower Value ATV snøfres. 14 hk B&S.
30.3000A	Iron Baltic Blower Value ATV snøfres. 14 hk B&S. El-start.

#### Ekstraustyr

30.100	Snøfres extension
--------	-------------------

### SNØFRES EXTENSIONS



Utvider arbeidsbredden med 200 mm og høyden med 100 mm. Passer til 1 250 mm IB snøfreser.





**KJETTINGPAR TIL ATV**



(Dimensjon i tommer)	
Dekk-dimensjon	Varenr
22x10,00-10	KJETTING-220
22x10,00-8	KJETTING-220
22x11,00-8	KJETTING-220
22x8,00-12	KJETTING-220
22x9,50-12	KJETTING-220
23x10,00-10	KJETTING-220
23x10,00-12	KJETTING-220
23x10,50-12	KJETTING-230
23x8,00-12	KJETTING-220
23x8,50-12	KJETTING-220
24x10,00-11	KJETTING-230
24x11,00-10	KJETTING-230
24x11,5-10	KJETTING-230
24x12,00-12	KJETTING-240
24x8,50-12	KJETTING-225
24x8,50-14	KJETTING-230
24x9,00-10	KJETTING-220
24x9,00-11	KJETTING-220
24x9,00-12	KJETTING-220
24x9,50-10	KJETTING-225
25x10,00-10	KJETTING-240
25x10,00-12	KJETTING-230
25x10,00-12	KJETTING-240

(Dimensjon i tommer)	
Dekk-dimensjon	Varenr
25x10,50-12	KJETTING-240
25x11,00-10	KJETTING-240
25x11,00-12	KJETTING-240
25x12,00-10	KJETTING-240
25x12,00-9	KJETTING-240
25x12,50-10	KJETTING-250
25x12,50-12	KJETTING-250
25x8,00-12	KJETTING-225
25x8,50-14	KJETTING-230
25x9,00-12	KJETTING-230
26x10,00-12	KJETTING-250
26x10,00-14	KJETTING-249
26x10,50-12	KJETTING-250
26x11,00-12	KJETTING-250
26x12,00-12	KJETTING-250
26x8,00-12	KJETTING-225
26x8,00-14	KJETTING-225
26x9,00-12	KJETTING-312
26x9,00-14	KJETTING-312
27x10,50-15	KJETTING-328
27x11,00-14	KJETTING-250
27x12,00-12	KJETTING-250
27x8,50-15	KJETTING-312

(Dimensjon i tommer)	
Dekk-dimensjon	Varenr
27x9,00-12	KJETTING-250
27x9,00-14	KJETTING-250
27x9,50-15	KJETTING-328
28x10,00-12	KJETTING-250
28x12,00-12	KJETTING-255
29x12,50-15	KJETTING-340
31x10,50-15	KJETTING-340
33x12,50-15	KJETTING-356

(Dimensjon i mm)	
Dekk-dimensjon	Varenr
205/65-15	KJETTING-225
205/80-12	KJETTING-210
205/85-12	KJETTING-225
240/75-10	KJETTING-230
255/60-10	KJETTING-220
255/60-14	KJETTING-250
255/65-12	KJETTING-230
270/60-12	KJETTING-240
280/60-12	KJETTING-240
280/65-10	KJETTING-240
305/50-14	KJETTING-328
320/55-15	KJETTING-340
320/60-12	KJETTING-250

Norskprodusert.

Helflytende ATV kjetting i smidig og slitesterk 5,5 / 6 mm vridd piggekjetting.



Rutemønster.

Pigger på kun annet hvert ledd sikrer større trykk pr pigg og dermed bedre grep.

Øker grep og fremkommelighet radikalt!

Leveres som par (2 stk).

Felgdimensjon er ikke kritisk, så hvis du bare finner din dekkdimensjon har ikke felgdimensjon betydning for kjettingen. (Eks: 24x10-11. Dekkdimensjon er da 24x10. Felgdimensjonen er -11)

V-bar kjettinger leveres parvis.

**TRACKER 230 LØYPESETTER**



**SKILØYPE SETTER + 1 STK SKISPOR SETTER**

Skiløypesetteren anvendes til preparering og vedlikehold av skiløyper. Anvendes til freestyle (plan) skiløype, eller kombineres med skisporsetter for å sette skispor på ønsket plassering (venstre, senter, høyre side) i traseen.

1 stykk skisporsetter medfølger. Denne kan plasseres i 3 ulike posisjoner. Som tilleggsutstyr leveres ekstra skisporsetter. Maks 3 skisporsettere kan brukes parallelt.

Enkelt justerbart isblad for etterpreparering.

Mål: 2 300 x 670 x 3 550 mm (BxLxH)  
 Vekt: Ca. 150 kg  
 Arbeidsbredde: 2 300 mm (1 800 mm uten utvidelsene)

Ekstra vekt (sandsekker o.l.) kan påsettes, for effektiv snøkompresjon.

Hjul for transportposisjon, gir en bakkeklaring på 200 mm.

Kobles til ATV, snøscooter eller liten traktor.

Produktet leveres inkludert detaljert monterings- og brukermanualer.



Skiløypesetter	
47.0000	Tracker 230 skiløype-preparerer
Ekstra utstyr	
47.1000	Skisporsetter til Tracker 230

**EKSTRA SKISPORSETTER – TRACKER 230**



Arbeidsbredde: 1 100 mm (600 mm uten utvidelser)  
 Mål: 1 100 x 120 x 1 270 mm (BxHxL)  
 Vekt: Ca. 30 kg

Det er mulig å legge opp til tre sporsettere til skiløypepreparereren. Sporsetteren kan justeres i tre forskjellig posisjoner. Produktet leveres med detaljert monterings- og brukermanualer.



**KLASSISK SKISPORSETTER**



**Iron Baltic skisporsetter.**

Arbeidsbredde: 1 100 mm (600 mm uten utvidelser)  
 Mål: 1 100 x 380 x 2 000 (BxHxL)  
 Vekt: Ca. 35 kg

Denne brukes alene bakom ATV, snøscooter eller liten traktor. Leveres med både øyekobling og kulekobling, og lengden på draget er justerbart. Utvidelsene er avtagbare og skisporsetteren er beregnet for å kunne legge ekstra vekt på for bedre pakking av snøen.



18 hk Iron Pro V2	
47.2000	Iron Baltic Classic style skispor setter (standa-lone unit, towable)



**ROTARENDE MOTORBØRSTE**



Justerbar i 5 forskjellige arbeidsvinkler.



Transport posisjon (frontmontert vinsj påkrevd).



Multi-justerbare monteringssteder for de fremre bærehjul.



Justerbar arbeidshøyde.



Mål: 2 000 x 1 500 x 850 mm (LxBxH)  
 Rengjøringsbredde: 1 270 mm  
 Rotasjonshastighet: 250–450 rpm  
 Motor: 6,5 hk Briggs & Stratton  
 Børster: Polypropylen, børste diameter 450 mm

Kraftig og effektiv, roterende og motorisert, multifunksjonsbørste for ATV/UTV. Helårsredskap for snørydding, kosting av fortau, gater, parker og torg for løv, sand, søppel og snø.

Støttehjulene kan monteres på flere forskjellige plasser for å tilpasse bruken. Høyden på hjulene kan enkelt justeres.

Installasjonen krever samme sentermontert festebrakett som til våre plogsystemer. Se side 60–63.

Illustrerte bruker / operatør og CE sikkerhetsinstruksjoner inkludert.



**Roterende motorbørste**

48.0000 | ATV Motorbørste - 6,5 hk Briggs & Stratton m/pushtube

**Ekstraustyr**

04.700S | Lang pushtube



# SKOGBRUK



**MOTORISERT FLISKUTTER**



76.0000



Info: 14 hk Briggs & Stratton XR Professional series  
 Vekt: Ca. 200 kg  
 Mål (LxHxB): 1 800 x 1 150 x 1 000  
 Ved tykkelse: Opp til 120 mm  
 Kapasitet: 4-6 kbm/time  
 Kuttemetode: Trommel

Iron Baltic sin heavy duty fliskutter er enkel og pålitelig med sin 14 hk Briggs & Stratton 2100 XR professional-serie motor.

Hengerfestet gjør den enkel å transportere og er godt egnet til mindre skogsarbeid og parker. Den lette vekten og kompakte størrelsen gjør den enkel å manøvrere mellom trær og plasser med vanskelig tilkomst uten å skade terrenget.

Kvisteren kobles inn med sentrifugal clutch. Utkastet kan justeres 360 grader. Kuttetrommelen har doble vendbare kutteblad. Kuttebladene er slipt i begge ender, så når ene siden er utslitt snur man bladet og bruker andre siden.

Matetrakt og utkast kan lett vippes til siden uten behov for verktøy og gir god tilgang og enklere vedlikehold.

**MOTORISERT FLISKUTTER G2**



76.5000

Info: 14 hk Briggs & Stratton XR Professional series  
 Vekt: Ca. 250 kg  
 Mål (LxHxB): 1 050 x 780 x 1 240 mm  
 Ved tykkelse: Opp til 120 mm  
 Kapasitet: 4-6 kbm/time  
 Kuttemetode: Plate

G2 utgaven har bredere sporvidde og hjul, samt justerbart støtteben med hjul og mulighet for å vippe opp.

Hengerfestet gjør den enkel å transportere og er godt egnet til mindre skogsarbeid og parker. Den lette vekten og kompakte størrelsen gjør den enkel å manøvrere mellom trær og plasser med vanskelig tilkomst uten å skade terrenget.

Kvisteren kobles inn med sentrifugal clutch. Utkastet kan justeres 360 grader. Kuttetrommelen har doble vendbare kutteblad. Kuttebladene er slipt i begge ender, så når ene siden er utslitt snur man bladet og bruker andre siden.

Matetrakt og utkast kan vippes til siden og gir god tilgang og enklere vedlikehold. Utkastet sammen med øvre del av trommelhuset behøver ikke verktøy for å åpnes.

FLISKUTTER	
76.0000	Motorisert fliskutter (14 hp B&S motor)
76.5000	Motorisert fliskutter G2 (14 hp B&S motor)
Ekstraustyr	
76.0001	Belte fliskutter
76.0002	Clutch fliskutter
76.0003	Blader fliskutter
76.5002S	Blader (G2)
76.5006	Belte (G2)

**PRO 500 TØMMERTREKKER**



**PAKKE 1: TØMMERTREKKER MED ELEKTRISK VINSJ**

Denne tømmertrekkeren leveres med elektrisk vinsj og fjernkontroll, og lar deg og din ATV gjøre skogsarbeid lettere.

Varenr.: **IB-HSVINHAL**

Materiale: Galvanisert / pulverlakkert  
 Mål (LxBxH): 1 700 x 1 200 x 1 300 mm  
 Dekk: Offroad, 22 x 11-8  
 Lastekapasitet: 500 kg  
 Vinsj: Bronco GEN II, trekkraft 1 130 kg, 15 m nylonwire

Inkluderer 2 forskjellige bærerammer det kan byttes mellom. En ramme for å surre og henge stokkene etter og en dreibar ramme til å legge stokkene i. Sikkerhets- og bruksanvisning inkludert.



**PRO 500 TØMMERTREKKER**



**PAKKE 2: TØMMERTREKKER MED ELEKTRISK VINSJ OG EN BAKRE TØMMER-BÆRER**

Varenr.: **IB-HSVINHALDUO**

Stokkene løftes opp ved at man tipper opp hengeren, fester kjettingen og vipper ned igjen hengeren. Dette gjør feste og løftearbeid utrolig lett.



Pro 500 Tømmertrekker (Separate komponenter)	
31.0000	Tømmerhaler (uten vinsj)
31.5000	Bakre tømmerbærer
Ekstraustyr	
06.0000	Elektrisk vinsj kit
31.4000	Manuell vinsj kit



**TØMMERHENGER – IB 1200**



Tømmerhengerens solide konstruksjon sikrer holdbarheten til IB 1200 selv ved utfordrende forhold. Tømmerhengeren har utmerket bevegelsesevne. Firehjuls boggiaksel med brede hjul åpner for kjøring over stubber og grøfter.

Festet til en ATV gjør hengerens 1 200 kg ingen merkbar skade på terrenget og er lett manøvrerbar mellom trær, noe som åpner for tilgang til steder utenfor rekkevidden av større traktorer og redskaper.

- Materialer: Galvanisert, og pulverlakkert stål
- Mål (BxH): 1 300 x 1 190 mm
- Justerbar lengde: 2 900–3 680 mm
- Hjul: 4 x All terrain 22x11 - 8
- Vekt: Ca 200 kg
- Lastekapasitet: 1 200 kg
- Kulekobling: 360 grader, roterende

Firehjuls tandemaksel. Ombyttbare og avtagbare tømmerposter. Tilhengerens lengde, og tilhengerens lastelengde, er begge justerbare.

Avtagbar lastekasse, og kran for trekking av tømmer til hengeren eller til løfting av transportkasse, er tilleggsutstyr.

Leveres med CE merking og sikkerhetsinstruksjoner.



Tømmerhenger IB 1200	
86.1000	Tømmerhenger IB 1200
Ekstra utstyr (Se neste side)	
23.3000	Kran (vinsj kjøpes separat)
06.000	Elektrisk vinsj
OT.13.01.010	Manuell vinsj
86.1010S	Ekstra tømmerposter
86.2000	Lastekasse
86.2500	Karmer til lastekasse
86.4000	PVC-trekk til lastekasse
86.3000	Bagasjeboks med motorsagholder
86.3500	Batterikasse med hovedbryter.
86.5000	Lastepan

**KRAN**



- Bomlengde: Justerbar 1 300–1 800 mm
- Vinsj trekraft: 1 130 kg
- Vekt: Ca. 70 kg
- Tillatt løftekapasitet: Med bom helt inne 300 kg  
Med bom helt ute 150 kg

Kranbommen kan svinges 360 grader og er vinklet slik at den dreier seg mot midten over hengeren. Høyden på bommen har 3 forskjellige nivåer.



**LASTEKASSE**

- Bredde: 1 100 mm
- Lengde: 2 000 mm
- Høyde: 660 mm (Med sidepaneler 860 mm)
- Høyde sidepaneler: 200 mm
- Kapasitet: 1 000 kg



**TØMMERKLO**

- Materialer: Galvanisert stål
- Åpning: Max 350 mm
- Vekt: 2 kg
- Kapasitet: 300 kg

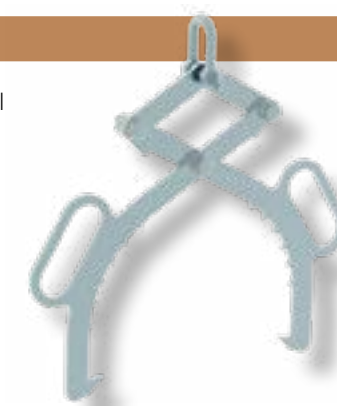

**ELEKTRISK VINSJ KIT**

Elektrisk vinsj: Bronco GEN II, med bryter og trådløs fjernkontroll.

- Trekraft: 1 130 kg
- Nylon tau
- Lengde: 10 meter
- Diameter: 5 mm





**TØMMERHENGER COMBO 1000** **ECO**

Materialer: Galvanisert stål  
 Mål (LxBxH): 3 000 x 1 300 x 950 mm  
 Hjul: 22x12-8"  
 Vekt: Ca 170 kg  
 Lastekapasitet: 1 000 kg

Sammen med et stort utvalg av ekstrautstyr kan hengeren også dekke et bredt spekter av andre oppgaver.

Hengeren leveres med 360 graders roterende kulekobling, tandem aksling med 4 hjul og tømmer poster som er avtagbare og kan deles på midten. Tilhengerens lengde og lastelengde er begge justerbare.

Tømmerhengeren har en sterk stålramme med god bevegelighet ved hjelp av roterende kulekobling og tandem aksling med 4 store hjul. Dette gjør hengeren fleksibel i terrenget, over stein, stubber og grøfter.



Tømmerhenger COMBO 1000	
79.1000	Tømmerhenger Combo 1000 basic
Ekstrautstyr (Se side 27-28)	
79.2000	Kran kit for Combo 1000 med støtteben. Vinsj kjøpes separat.
06.0000	Elektrisk vinsj til Combo 1000 kran.
0T.13.01.010	Manuell vinsj til Combo 1000 kran
79.2200	Tømmer støtte
79.3000	Transportramme for båt til Combo 1000
79.4000	Ekstra tømmerposter for Combo 1000
79.5000	Veiskrape for Combo 1000
79.7000	Utstyrskasse med motorsag holder til Combo 1000
38.1000	Transportramme for IBC 1000 L tank til ECO 700/COMBO 1000
38.2000	IBC tank 1000 L
39.1000	Transportkasse ECO 700/COMBO 1000
61.3000	Støtteben
74.6000	Støtteben med hjul

**TRANSPORTKASSE**



Bredde: 1 100 mm  
 Lengde: 2 000 mm  
 Høyde: 660 mm  
 Vekt: 100 kg  
 Kapasitet: 700 kg

Kassen kan tippes med kranen.



**KRAN**



Kranen brukes til å trekke tømmerstokkene opp på hengeren, løfte transportkassen eller veiskrapen. Kranbommen kobles av og monteres vertikalt slik at man kan bruke vinsjen til å tippe kassen. Støtteben til kranen er inkludert. Kranbommen har justerbar lengde og høyde.

Materiale: Galvanisert stål  
 Bomlengde: 1200–2200 mm  
 Løftekapasitet: 175 kg (avhengig av bomlengde og posisjon)



**TRANSPORTRAMME FOR BÅT**



Transportramme for båt opp til 4,5 m og 750 kg. Manuell vinsj med trekraft 725 kg og 10 m wire.



**ELEKTRISK VINSJ TIL KRAN**



Elektrisk vinsj kit til COMBO 1000 kran. Vinsjen kommer også med trådløs fjernkontroll.

Nylon tau 6,3 mm x 12 m  
 Kraft: 2 500 lbs / 1 134 kg



**MANUELL VINSJ**



Stålkabel / wire  
 5 mm x 10 M  
 725 kg kraft

Dual drive – drev på begge sider av trommelen for redusert slitasje og sikrere kobling/kraftoverføring.





**TRANSPORTRAMME IBC TANK** *ECO*

Transportramme beregnet for 1 000 l IBC tank. Spreader medfølger.



**VEISKRAPE** *ECO*

Veiskrape modul til COMBO 1000 henger. Hektes på under hengeren. Heves og senkes med kranen. Skrapebladene er utskiftbare.

Materiale: Stål  
Overflate: Pulverlakkert og Galvanisert  
Vekt: 80 kg  
Arbeidsbredde: 1 500 mm



**UTSTYRSKASSE MED MOTORSAGHOLDER** *ECO*

Utstyrskasse med universal motorsagholder for montering på hengere. Laget for å passe på begge sider av kranen på COMBO 1000 hengeren. Kassen er i pulverlakkert stål, motorsagholderen er i plast.

Vekt: 10 kg  
Størrelse: 460 x 260 x 450 mm

\* Innfestningen gjør det mulig å montere denne på mange andre produkt også.



**TØMMERPOST** *ECO*

Ekstra tømmerpost til COMBO 1000 henger.



**STØTTEBEN** *ECO*

Høyde: 493–693 mm  
Slag: 200 mm  
Kapasitet: 300 kg  
Hjul: 70 x 225 mm



# JORDBRUK



## ATV HENGER

### OFFROAD 500



Materiale: Galvanisert / pulverlakkert stål  
 Mål (LxBxH): Transportkasse: 1 500 x 1 100 x 550 mm  
 Tilhenger total: 2 380 x 1 150 x 966 mm  
 Dekk: All terrain type 22 x 11-8  
 Vekt: Ca. 135 kg  
 Lastekapasitet: 500 kg



#### Offroad 500

89.1000	Tilhenger Offroad 500
---------	-----------------------

#### Ekstraustyr

89.2000	Karmer
89.3000	Gasdemper (700 N)
89.4000	El-hyd.lift
89.6000	Trekk
29.700	Ski
61.3000	Støtteben

Kassen kan tippes manuelt. Hengerens lemmer foran og bak fjernes med enkle håndgrep. Mulig å bruke hengeren som tømmerhenger med total lastelengde på 2,7 m. Hengerfestet har 360 graders roterende kobling.

### OFFROAD PRO 1200



Materiale: Galvanisert / pulverlakkert stål  
 Mål (BxLxH): Transportkasse: 1 100 x 2 000 x 660 mm  
 Tilhenger total: 1 200 x 3 000 x 1 000 mm  
 Dekk: (x 4) All terrain type 22 x 11-8  
 Lastekapasitet: 1 200 kg



#### Offroad PRO 1200

86.10000	Tilhenger Offroad PRO 1200
----------	----------------------------

#### Ekstraustyr

23.3000	Kran (vinsj kjøpes separat)
23.4000	Løftetårn for tipping av kasse (vinsj kjøpes separat)
06.000	Elektrisk vinsj
0T.13.01.010	Manuell vinsj
86.2500	Karmer til lastekasse
86.4000	PVC-trekk til lastekasse
86.5000	Lasteplan
86.3500	Batterikasse med hovedbryter

Kassen kan tippes manuelt. Hengerens lemmer foran og bak er avtagbare med enkle håndgrep. Støtteben er inkludert og hengerfestet har 360 graders roterende kobling.

Leveres med CE-merking og sikkerhetsinstruksjoner.



## ATV HENGER

### PLANHENGER FB-1200



Materiale: Galvanisert / pulverlakkert stål  
 Mål (LxBxH): Transportkasse: 2 000 x 1 250 x 350 mm  
 Tilhenger total: 3 450 x 1 350 x 1 050 mm  
 Dekk: (x 4) All terrain type 22 x 11-8  
 Lastekapasitet: 1 200 kg



Kassen kan tippes manuelt og er utstyrt med festekroker for stropper. Alle lemmene kan enkelt tas av. Støtteben med hjul er inkludert og hengerfestet har 360 graders roterende kobling.

Krever montering. Medfølger manual med illustrerte instruksjoner.

#### Planhenger FB-1200

86.11000	Planhenger FB-1200
----------	--------------------

#### Ekstraustyr

23.4000	Løftetårn for tipping av kasse (vinsj kjøpes separat)
06.000	Elektrisk vinsj
0T.13.01.010	Manuell vinsj
86.5200	Karmer
86.5400	PVC-trekk
86.5300	Kombi-ramme (ramme for IBC-tank og kan brukes til å laste tømmer)



KARMER



PVC-TREKK



KOMBIRAMME





BEITEPUSSE



Mål: 1 760 x 1 720 x 900 mm  
 Klippebredde: 115 cm  
 Arbeidshastighet: 2-10 km/t

Solid og effektiv maskin i pulverlakkert stål. Leveres med Y-kniver for grovklipping av tykke gressmarker, veikanter og lignende. Lett justerbar kuttehøyde.

Enkel og rask transport til og fra arbeidsområdet med raskt oppsett til transportstilling. Mulig å justere arbeidsstillingen mellom 3 posisjoner, fra rett bak kjøretøyet til ut på siden.

Inkludert illustrert brukermanual og CE sikkerhetsinstruksjoner.



Beitepusser	
27.1000	Beitepusser - Honda 13 hk (GX390)
27.4000	Beitepusser - Briggs & Stratton 14 hk
27.8000	Beitepusser - Briggs & Stratton 14 hk med el.start
27.3000	Beitepusser - Briggs & Stratton 18 hk (Vanguard V2)
27.5000	Beitepusser - Briggs & Stratton 18 hk (Vanguard V2) med el.start
Reservedeler	
27.026	Komplett sett Y-blad til 1 beitepusser (28 par blad, bolter og spacere)
27.027	Komplett sett T-blad til 1 beitepusser (28 par blad, bolter og spacere)
27.001	Y-blad for grovklipp (1 stk, totalt 56 stk)
27.002	T-blad for finklipp (1 stk, totalt 56 stk)
27.003	Clutch sett, type 1 (3 band)
27.003HD	Clutch sett, type 2 (2 band)
27.006	Beltestrammerhjul
27.012	Lager for rotor (sett)
27.013	Reim (1 stk)
27.019	Lager for bakre rulle (sett)

For flere deler, se delekatalog.

HARV



Mål (BxLxH): 1 200 x 1 200 x 100 mm  
 Vekt: Ca. 50 kg  
 Materiale: Pulverlakkert 12 mm stål

Festes raskt til ATV, UTV eller plenetraktor for å bidra til å løsne kompakt jord. Forbereder frøsenger og raker opp dødt gress.



Harv	
59.1000	Harv

SLETT



Mål (BxLxH): 1 200 x 1 500 x 20 mm  
 Vekt: Ca. 25 kg  
 Materiale: Galvanisert og pulverlakkert stål

Trekkes etter ATV, UTV eller plenetraktor for å forberede og dekke frøsenger og plener før og etter planting.

Lav vekt for enkel håndtering og lagring. Ideell for utjevning av jord, grus, såtomter eller preparering av grusbaner. Laget av pulverlakkert stålskinne og galvanisert netting.

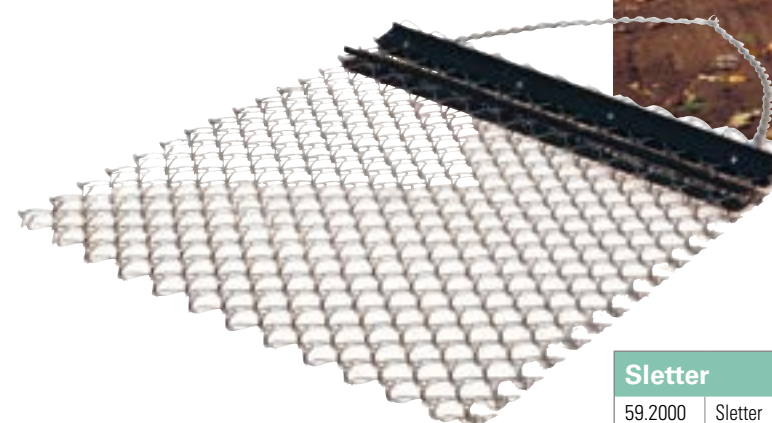

Sletter	
59.2000	Sletter



HØYBALLEVOGN



Materiale: Galvanisert stål  
 Mål (BxLxH): 1 700 x 2 200 x 1 000 mm  
 Kapasitet: 600 kg  
 Dekk: Off-road type, 22x11-8

Tilhenger for transport av høyballer. Høyballen lastes/losses med håndvinsj som er inkludert i pakken. Spyd/staker er 57 mm tykke og 800 mm lange og avstand mellom er 780 mm (senter-senter).



Høyballevoan

43.0000 Høyballevoan

HØYBALLEVOGN G2



Materiale: Pulverlakkert stål  
 Mål (LxBxH): 2 665 x 1 625 x 1 185 mm  
 Kapasitet: 1 000 kg  
 Dekk: (x4): 22x12-8  
 Vekt: Ca. 160 kg

Tilhenger for transport av høyballer. Høyballen lastes/losses med elektrisk vinsj styrt med fjernkontroll som er inkludert i pakken. Medfølger også festestropp. Hengeren er utstyrt med 360 graders roterende hengerkobling.



Høyballevoan

85.1000 Høyballevoan G2 m/elektrisk vinsj

VEIHØVEL



Materiale: Pulverlakkert stål  
 Mål (BxHxL): 1 780 x 720 x 1 950 mm  
 Dekk: 4,80 / 4,00 - 8  
 Vekt: Ca. 110 kg

Veihøvel for enkelt arbeid på grusvei, eller annen ikke fast grunn. Transportstilling / arbeidshøyde stilles inn med høydejusterbare hjul. Bæreramme tilpasset for halvpalles og ballast (600 x 800 mm). Utskiftbart skrapeblad.



Veihøvel

44.0000 Veihøvel

Ekstraustyr

44.1017 Reserveblad (Stål S355 - 10 mm)

44.1017A Reserveblad (Stål Hardox 400 - 8 mm)

Elektrisk hev/senk:

71.5000 Justerbart hengerdrag (uten sylinder)

71.5100 Hydraulisk sylinder (trenger 71.0000 utenom)

71.0000 Hydraulisk pumpeenhet

Hydraulisk hev/senk:

71.5000 Justerbart hengerdrag (uten sylinder)

70.1000 Elektro-hydraulisk sylinder (kombineres med 70.2500)

70.2500 Ledningsnett med bryter

LAND ROLLER



Materiale: Pulverlakkert stål  
 Arbeidsbredde: 1 500 mm  
 Rullediameter: 475 mm  
 Vekt: Ca. 150 kg  
 Ekstra vekt: 260 kg  
 Mål (LxBxH): 2 150 x 1 675 x 475 mm

Trommelen kan fylles med vann og kan da holde opp til 260 kg ekstra (totalt ca. 410 kg). Støttehjul er tilgjengelig som ekstraustyr. Med hjul montert kan man enkelt endre mellom transport og arbeid ved å snu hengeren på hodet ved å løfte hengerdrager over rullen og ned på andre siden.



Viser Land Roller med støttehjul påmontert. Se Ekstraustyr.



Land roller

57.2000 Land roller

Ekstraustyr

57.2050 Støttehjul/transporthjul



### HENGERFESTEMONTERT MODULSYSTEM



Vårt hengerfestemonterte modulsystem er et system hvor man kan feste på ulike typer verktøy til for eksempel jordbearbeiding, rengjøring og landskapsarbeid.

Materiale: Kraftig pulverlakkert stålramme  
Vekt: 28,5 kg

Manuell: Innstilling av transportposisjon og arbeidsposisjon gjøres med en manuell løftmekanisme.

Elektrisk: Innstilling av transportposisjon og arbeidsposisjon gjøres med en 12V elektrohydraulisk sylinder.



84.1000



84.1050

NB! Bildene under viser modulsystemet med det forskjellige ekstrautstyret påmontert.

#### Hengerfestemontert modulsystem

84.1000	Hengerfestemontert modulsystem (manuell)
84.1050	Hengerfestemontert modulsystem (elektrisk)

#### Tilleggsmoduler

84.2000	Jordfres
84.3000	Plog
84.4000	Kultivator
84.5000	Rake
84.7000	Harv
84.8001S	Verktøyadapter (side)
84.9000	Fureplog
84.9001S	Verktøyadapter (midten)
84.10000	Jordplog
84.11000	Potethøster
84.12000	Kost

### JORDFRES

Arbeidsbredde: 1 400 mm (justerbar)  
Platediameter: 365 mm  
Vekt: 49 kg

Jordfres til å bryte opp hard jord, tørt gress, kutte ugress eller annet forberedende arbeid. Vinkelen på platene kan svinges mellom 30 og -30 grader.



### PLOG

Arbeidsbredde: 1 450 mm  
Arbeidshøyde: 300 mm  
Vekt: 26 kg  
Montering: Midten

Bakmontert plogblad for å planere eller rydding av for eksempel snø. Plogen kan svinges mellom 16 og -16 grader.



### KULTIVATOR

Arbeidsbredde: 1 450 mm  
Vekt: 14 kg

Brukes til å fjerne ugress eller blande jorden før planting.



### RAKE

Arbeidsbredde: 1 450 mm  
Arbeidshøyde: 350 mm  
Vekt: 29 kg



### HARV

Arbeidsbredde: 1 500 mm  
Arbeidshøyde: 100 mm  
Vekt: 49 kg  
Montering: Midten

Brukes til å bryte opp klumper med jord, jevne ut og klargjøre jorden før såing.

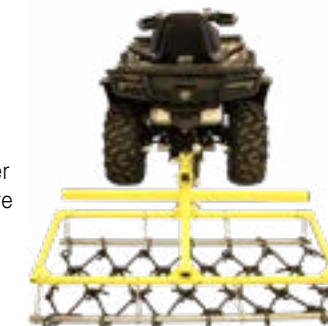

### FUREPLOG

Vekt: 8,5 kg  
Montering: Midten og side

Leveres med adapter for montering på midten og på sidene av modulsystemet.



### JORDPLOG

Vekt: 7 kg  
Montering: Side

Jordplog for å vende øverste laget, frigjør frisk jord samtidig som det begraver ugress og rester etter avling.



### POTETHØSTER

Vekt: 8,5 kg  
Montering: Side

Graver opp avling ved å sile jorden mellom spilene.



### KOST

Arbeidsbredde: 1 500 mm  
Arbeidshøyde: 250 mm  
Vekt: 34 kg  
Montering: Midten

Kosten kan svinges mellom 20 og -20 grader.





JORDFRES



Arbeidsbredde: 1 200 mm  
 Skjæredybde: 100–150 mm  
 Disk diameter: 460 mm  
 Disk tykkelse: 4 mm  
 Skjærevinkel: 20 grader  
 Vekt: Ca. 160 kg

Jordfres til ATV, UTV eller liten traktor. Løser opp jordsmonnet. Bytter enkelt fra transportstilling til arbeidsstilling ved å vippe over hengeren.



Jordfres

51.1000 | Jordfres



KOSTEMASKIN MED OPSAMLER



Materiale: Pulverlakkert stål  
 Arbeidsbredde: 1 200 mm  
 Kapasitet: 220 kg (0,75 m³)  
 Motor: Briggs & Stratton 6,5 hk

Effektiv kostemaskin med oppsamler gjør rengjøringsarbeidet til en lek. Koster enkelt opp hestemøkk, løv, treflis, klipt/dødt gress og lignende fra gater, marka, gårds-, parkerings- eller uteplassen.

Arbeidshøyden er justerbar og har utskiftbare Omniline polypropylene børster. Høyden justeres manuelt, men elektro-hydraulisk sylinder er tilgjengelig som ekstrastyr. Oppsamleren vendes enkelt helt opp med manuell vinsj.

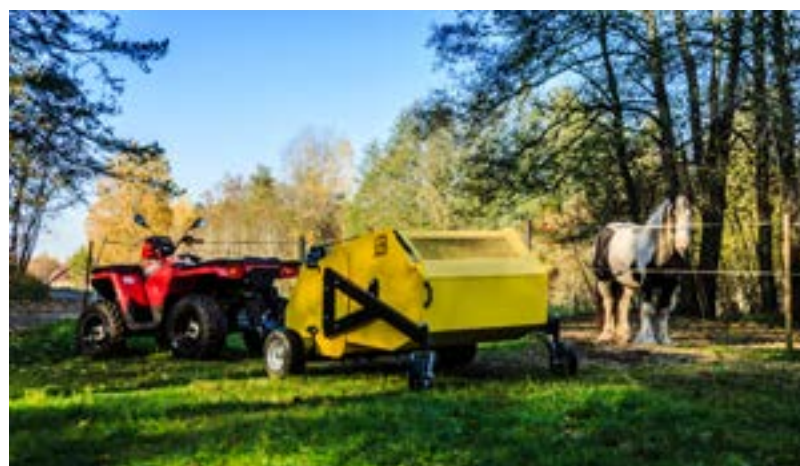

Kostemaskin med oppsamler

78.0000 | Kostemaskin med oppsamler - Briggs & Stratton 6,5 hk



RIDEBANE HARV



Kraftig og fleksibel ridebaneharv for alle typer underlag. Harvtenner med justerbar arbeidshøyde for korrekt bearbeiding av bunnen. Justerbar arbeidsvinkel på sideskraper for oppsamling av underlaget som har blitt skyvet ut fra sporet. Side- og bakskrape kledd med gummikanter og justerbart perimeterhjul for å beskytte veggene. Bakerst arbeider en trommel for et jevnt og mykt underlag. Trekkes med kulefeste eller slepeøye. Innstilling av arbeidshøyde utføres med en manuell løftingsmekanisme eller ved å montere en 12V elektrohydraulisk sylinder. (Se elektrohydraulisk sylinder side 11).

- Sterk og robust stålkonstruksjon
- Arbeidsbredde på 1,85 m
- Tilhengerfeste for 50 mm kulefeste
- Justerbar høyde, vinkel, perimeterhjul og arbeidshøyde for harvtenner
- Trommel som jevner ut underlaget for en perfekt finish



Ridebane harv

88.1000 | Ridebane harv

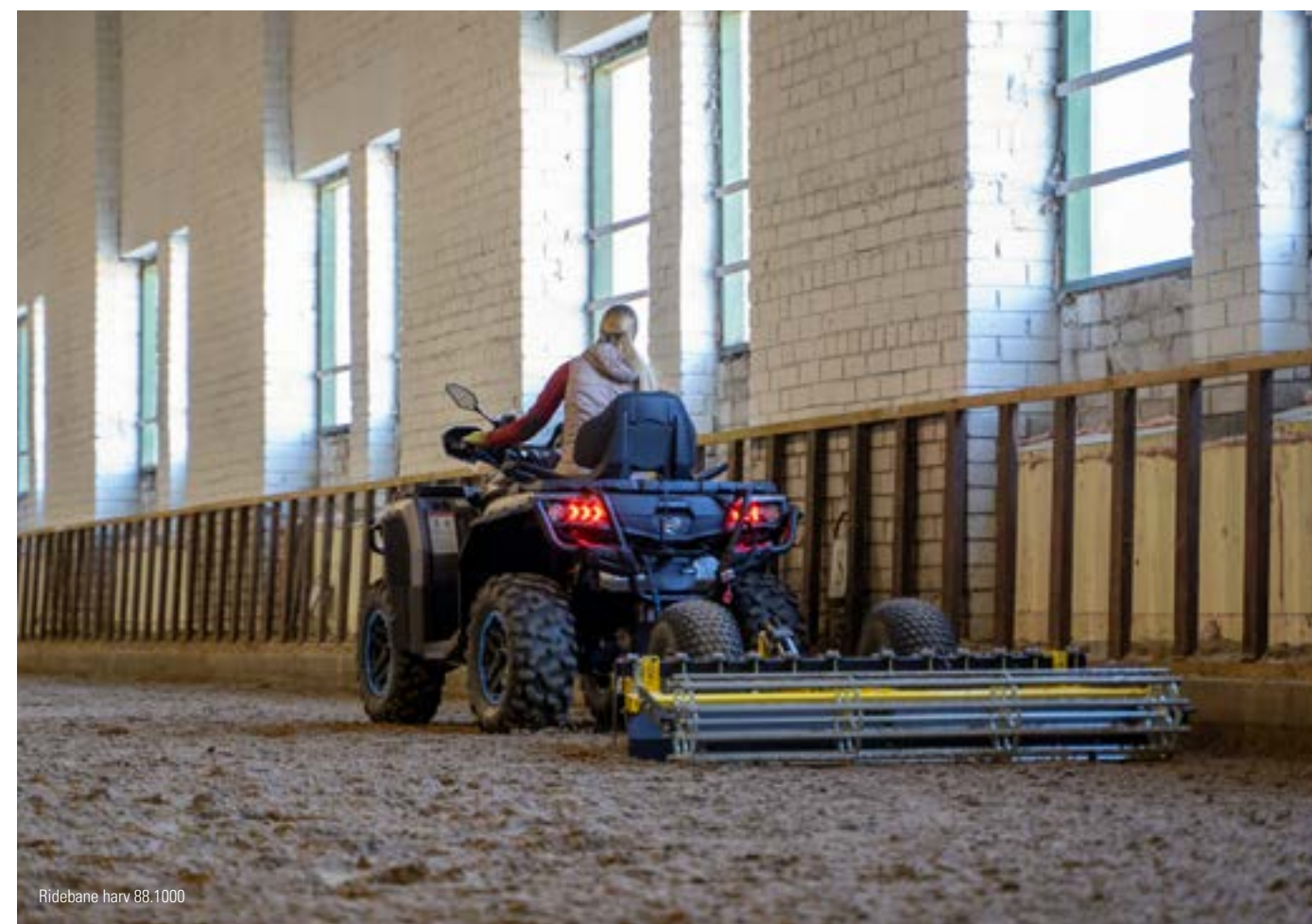

Ridebane harv 88.1000





# DIVERSE



**COME UP WINCH**

Høy kvalitet, solid og driftsikkert til god pris. Vinsj fra Come-Up i Taiwan leveres med nødvendige kabler, releer, brytere og wireroller.

Det finnes også en trådløs fjernkontroll til CUB-serien.

Finn vinsjbrakett til ditt kjøretøy på side 60–63.



**VINSJ CUB-2**

Come-Up 2000 punds vinsj. Driftes med 12V og har frihjul.

Kraft: 2 000 lbs / 907 kg  
Kabel: Stål wire - 15,2 m x 4 mm

**Vinsj CUB-2**

CUB-2	Come-Up CUB-2 vinsj
-------	---------------------

**VINSJ CUB-3S**

Come-Up 3000 punds vinsj. Driftes med 12 V og har frihjul.

Kraft: 3 000 lbs / 1 360 kg  
Kabel: Syntetisk tau - 15,2 m x 4,8 mm

**Vinsj CUB-3S**

CUB-3S	Come-Up CUB-3S vinsj
--------	----------------------



**VINSJ CUB-4**

Come-Up 4000 punds vinsj. Driftes med 12 V og har frihjul. Vinsjen har et større boltmønster og passer ikke rett på vinsjbraketter uten modifisering.

Kraft: 4 000 lbs / 1 814 kg  
Kabel: Stål wire - 15,2 m

**Vinsj CUB-4**

CUB-4	Come-Up CUB-4 vinsj
-------	---------------------



Iron Baltic vinsjbrakett & hengerfeste forlenger.

**Vinsj tilbehør**

880257	Wire rope w/hook for CUB-2. 4mm x 15,2m with stopper
881954	Wire rope w/hook for CUB-3. 4.8mm x 15.2m with stopper
881065	Synthetic rope w/hook. 4mm x 15.2m. For Cub-2s.
881063	Synthetic rope w/hook. SK-75 4.8mm x 15.2m. For Cub-3s.
880231	Wire guide for stål wire
881071	Wire guide for syntetisk wire
881003	Handlebar rocker switch kit for CUB-2
881861	Wireless Remote Control HOLDER For Cub winch series
881385	Contactoer w/leads for CUB-2

Se side 60-63 for vinsjbraketter!

**FJERNKONTROLL TIL CUB-SERIEN**

Trådløs fjernkontroll for vinsj – CUB-serie.  
27 meter rekkevidde.

**Fjernkontroll**

883873	Trådløs fjernkontroll for Vinsj (CUB-serie)
--------	---





BUKSKJOLD KIT ALUMINIUM



Materiale: Korrosjonsbestandig, børstet marineklassifisert aluminiumslegering  
 Tykkelse: 4 mm

Designet og konstruert for den beste beskyttelsen og for størst mulig bakkeklaring, som er en viktig faktor for terrengkjøretøy. Beskyttelsesplatene er utformet for å følge kjøretøyets understell på best mulig måte. Dette oppnås ved datastyrt bøyemaskiner som til sammen på noen bukskjold lager over 50 vinkler og sveises sammen med opp til 300 cm høykvalitets TIG sveisesømmer. Det er dette kompromissløse fokuset på kvalitet i utvikling og konstruksjon gjennom hele produksjonen og kvalitetskontroll av verdige produkter som skiller Iron Baltic sine bukskjold fra konkurrentene.

Bukskjoldene har utskjæringer for oljeskift, feste av brøytebraketter og for drenering av søle, vaskevann og annet. Dette for å enklere kunne vedlikeholde og rengjøre kjøretøyet.

Full beskyttelse av understellet. Bukskjoldene beskytter ikke bare rammen og bæreamene, det beskytter også helt ut under fotbrettene.

Produseres i varig og solid korrosjonsbestandig marineklassifisert aluminiumslegering som beskytter kjøretøyets understell, drivverk og andre komponenter på best mulig måte.

BUKSKJOLD KIT PLAST



Materiale: Plast (PE-HWU) – Sort  
 Tykkelse: 10 mm

Disse bukskjoldene er produsert i høy tetthets polyetylen plast (PE-HWU). Dette gir gode gli-egenskaper, høy resistans mot korrosjon og kjemikalier, og veldig god UV-beskyttelse, fleksibilitet og styrke. Materialets egenskaper holder ned til og med -50 grader.

Full beskyttelse av understellet. Bukskjoldet dekker ikke bare rammen og bæreamene, men også helt ut under fotbrettene.

Bukskjoldene har utskjæringer for oljeskift, feste av brøytebraketter og for drenering av søle, vaskevann og annet for å enklere kunne vedlikeholde og rengjøre kjøretøyet.



\* = Kombinert plast og aluminium bukskjold

Merke/Modell	Varenr. aluminium	Varenr. plast
<b>ACCESS</b>		
AX 600/700/800 U (short)	02.25300	02.25400
AX 700	02.11400	02.11500
<b>Arctic Cat</b>		
500/550/700	02.9400	02.9500
550/700 Limited	02.11800	02.11900
Alterra 550 / 700	02.20700	02.20800
1000 XT	02.2000	02.9100
TRV 500 / 550 / 700	02.6600	02.11100
TRV 1000	02.11200	02.11300
Wildcat (-2016)	02.9800	
<b>BRP Can-Am</b>		
Outlander G1	02.6300	02.13800
Outlander G1 MAX	02.6000	02.13700
Outlander G2 L	02.15800	02.15900
Outlander G2 L MAX	02.16400	02.16500
Outlander G2 (-2016)	02.8400	02.8500
Outlander G2 MAX (-2016)	02.10000	02.10100
Outlander G2 450/570 L (2017+)	02.15800	02.15900
Outlander G2 450/570 L MAX (2017+)	02.16400	02.16500
Outlander G2 570 T3 (2017-2018)	02.18800	02.18900
Outlander G2 570 T3 (2019+)	02.23100	02.23200
Outlander G2 570 MAX T3 (2017-2018)	02.19200	02.19300
Outlander G2 (2017-2018)*	02.18800	02.18900
Outlander G2 (2019+)*	02.23100	02.23200
Outlander G2 MAX (2017-2018)*	02.19200	02.19300
Outlander G2 MAX (2019+)*	02.23600	02.23700
Outlander XXC (2023-)	02.23100	02.23200
Outlander 6x6 (-2016)	02.20300	02.20400
Outlander 6x6 (2017-2018)	02.21100	02.21200
Outlander 6x6 (2019+)	02.24800	02.24900
Outlander 6x6 MAX (2017-2018)	02.22900	02.23000
Outlander 6x6 MAX (2019+)	02.25100	02.25200
Outlander 6x6 450	02.26200	02.26300
Outlander 6x6 450 MAX	02.29200	02.29300
Outlander X MR 650/800/850 (-2016)	02.8400	02.8500
Outlander X MR 650/850 (2017-2018)	02.18800	02.18900
Outlander X MR 650/850 (2019+)	02.23100	02.23200
Outlander X MR 1000 (-2016)	02.10000	02.10100
Outlander X MR 1000 (2017-2018)	02.19200	02.19300
Outlander X MR 1000 (2019+)	02.23600	02.23700
Renegade G1	02.6900	02.1610
Renegade G2 (-2016)	02.8200	02.8300
Renegade G2 (2017-2018)	02.20100	02.20200
Renegade G2 (2019-2022)	02.23800	02.23900
Renegade G2 (2023+)	02.23800	02.23900
Renegade X MR (-2016)	02.18200	02.18300
Renegade X MR (2017-2018)	02.19000	02.19100
Renegade X MR (2019+)	02.23400	02.23500
Commander (-2014)	02.8900	
Maverick (-2014)	02.12200	
Traxter/Defender	02.21300 *	02.21300 *
<b>Ceatek</b>		
500 Gladiator	02.2200	02.4700
500 Quadrift	02.2200	02.4700
500 KingCobra	02.3020	02.9000

Merke/Modell	Varenr. aluminium	Varenr. plast
<b>CFMOTO</b>		
CFORCE 450/520-S (-2021)	02.17000	02.17100
CFORCE 450/520-L (-2021)	02.17200	02.17300
CFORCE 450/520-S (2022+)	02.28800	02.28900
CFORCE 450/520-L (-2022+)	02.28600	02.28700
500-2	02.1080	02.1140
500-2A	02.1070	02.1130
CFORCE X5/X6	02.6400	02.2850
CFORCE X5A/X6A	02.6100	02.2800
CFORCE 550/600	02.15000	02.15100
CFORCE 625 (-2022)	02.27100	02.27200
CFORCE 625 Touring (-2022)	02.25700	02.25800
CFORCE 625 (2023+)	02.29700	02.29800
CFORCE 625 Touring (2023+)	02.29900	02.30000
CFORCE 800/820 (X8)	02.8700	02.8800
CFORCE 800 LUX (X8 LUX)	02.9200	02.9300
CFORCE 850/1000	02.22600	02.22700
CFORCE 1000 Overland (2021+)	02.22600	02.22700
ZFORCE 550 EX (Z5 EX)	02.13600	02.13600
ZFORCE 600 (Z6)	02.5700	02.5900
ZFORCE 600 EX (Z6 EX)	02.14100	02.14100
ZFORCE 800 EX (Z8 EX)	02.13600	02.13600
ZFORCE 1000	02.13600 *	02.13600 *
ZFORCE 950/1000 Sport	02.26100 *	02.26100 *
ZFORCE 950/1000 Sport R	02.29000 *	02.29000 *
ZFORCE 950 Sport (2023+?)	02.30500 *	02.30500 *
UFORCE 550	02.10700	02.10800
UFORCE 600	02.28000 *	02.28000 *
UFORCE 800	02.10700	02.10800
UFORCE 1000 (-2021)	02.24600	02.24500
UFORCE 1000 (2022+)	02.29500	02.29600
<b>Dinli</b>		
600 Prime	02.4400	02.4500
DL 700	02.1980	02.3150
DL 702	02.4400	02.4500
DL 702L	02.7200	
DL 704	02.2500	
DL 703	02.6500	02.7300
<b>GOES</b>		
520	02.7900	02.10500
520 MAX	02.7800	02.10900
525/625	02.5100	02.6200
525/625 MAX	02.5000	02.11000
725	02.14300	02.14400
Cobalt/Iron	02.19800	02.19900
Cobalt/Iron MAX	02.19600	02.19700
<b>Hisun</b>		
400	02.1300	
700	02.8600	
Tactic 550/750 2-UP	02.21600	02.21700
<b>Honda</b>		
TRX 420 FE/FM (-2013)	02.1200	02.1800
TRX 420 FA/FE/FM (2014+)	02.13000	02.13300
TRX 420 FA6 (IRS)	02.16000	02.16100
TRX 500 FA	02.900	02.1120
TRX 500 FA (IRS)	02.16000	02.16100
TRX 500 FE (-2011)	02.900	02.1120
TRX 500 FE (2012-2013)	02.7400	02.7700

Merke/Modell	Varenr. aluminium	Varenr. plast
<b>Honda forts.</b>		
TRX 500 FE (2014+)	02.13400	02.13500
TRX 520 FA (IRS) 2019+	02.16000	02.16100
TRX 650	02.1010	02.1110
TRX 680 (-2014)	02.1010	02.1110
TRX 680 (2015+)	02.16200	02.16300
<b>John Deere</b>		
XUV 865		02.24700
<b>Kawasaki</b>		
KVF 650 Rigid	02.450	02.480
KVF 650/750 BruteForce	02.400	02.1150
<b>Keeway ( Leone Mastiff )</b>		
XY 500-S	02.10300	02.10600
<b>Kymco</b>		
MXU 500	02.1180	02.1850
MXU 700 (-2019)	02.22000	02.22100
MXU 700 (2020+)	02.27300	02.27400
<b>Linhai</b>		
400	02.3550	02.3500
400 IRS	02.5250	02.5200
500	02.24200	02.24300
550	02.12000	02.12100
M550L	02.25500	02.25600
600	02.12700	02.12800
<b>Loncin</b>		
XWolf 700	02.30100	02.30200
XWolf 700 L	02.30300	02.30400
<b>ODES</b>		
ODES 800	02.21800	02.21900
ODES 1000/850/650 L (2021+)	02.28100	02.28200
ODES 1000/850/650 S (2021+)	02.28300	02.28400
<b>Polaris</b>		
ACE 325/570/900	02.14500	02.14600
Sportsman 400 (2011+)	02.5600	02.5800
Sportsman 450/570/ETX/SP (-2020)	02.12500	02.12600
Sportsman 500 (-2010)	02.2300	02.2350
Sportsman 500 (2011+)	02.5600	02.5800
Sportsman 550	02.1520	02.1540
Sportsman 570 2021+	02.26900	02.27000
Sportsman 570 SP 2021+	02.26700	02.26800
Sportsman 800 (-2010)	02.1400	02.1410
Sportsman 800 (2011+)	02.5600	02.5800
Sportsman 850 (-2014)	02.1520	02.1540
Sportsman 850 (2015+)	02.16600	02.16700
Sportsman 1000 (-2016)	02.16600	02.16700
Sportsman 1000 (2017+)	02.19400	02.19500
Sportsman 1000 S (2020+)	02.25900	02.26000
Sportsman X2 800	02.1600	02.1650
Sportsman Touring 550	02.5500	02.5400
Sportsman Touring 570 / X2 / Nordic LE	02.13900	02.14000
Sportsman Touring 850 (-2014)	02.5500	02.5400
Sportsman Touring 850 (2015+)	02.18000	02.18100
Sportsman Touring 1000 (-2017)	02.18000	02.18100
Sportsman Touring 1000 (2018+)	02.24000	02.24100
Scrambler 850/1000 (-2014)	02.10200	02.10400
Scrambler 850/1000 (2015+)	02.16800	02.16900
Scrambler 1000 S (2020-)	02.26400	02.26500
RZR 570	02.17800	02.17800
RZR 800	02.4000	02.4100

Merke/Modell	Varenr. aluminium	Varenr. plast
<b>Polaris forts.</b>		
RZR 800 S	02.4200	02.4300
RZR 900 XP (-2014)	02.7500	02.7600
RZR 1000 XP	02.14200	02.14200
RZR 1000 XP Turbo	02.14200	02.14200
RZR 900S / 1000S		02.25000
RZR PRO XP	02.26600 *	02.26600 *
Big Boss 570	02.18500	02.18600
Big Boss 800	02.9600	02.9700
Ranger 400/EV (-2021)	02.7000	02.7100
Ranger 570 (-2014)	02.12900	02.12900
Ranger 570 (2015-2021)	02.18400	02.18400
Ranger SP 570 (2022+)	02.29400 *	02.29400 *
Ranger 570 NORDIC PRO (2022+)	02.29400 *	02.29400 *
Ranger 900 XP	02.12300	02.12400
Ranger 900 Diesel	02.8000	02.8100
Ranger Diesel (-2018)	02.12300	02.12400
Ranger XP 1000 (2018-2020)	02.23300 *	02.23300 *
Ranger 1000 (2021+)		02.27900
Ranger XP 1000 (2021+)		02.27900
Polaris General 1000	02.20000	02.20000
<b>Segway</b>		
Snarler AT6 L (long)	02.27500	02.27600
Snarler AT6 S (short)	02.27700	02.27800
Fugleman (2021-)		02.28500
Villain SX10G (2021-)	02.29100 *	02.29100 *
<b>SMC</b>		
J-MAX 700	02.15200	02.15300
J-MAX 700L (T3)	02.15400	02.15500
MBX 700	02.15600	02.15700
<b>Suzuki</b>		
Eiger 400	02.200	
KingQuad 450/500/700/750 (-2018)	02.800	02.1160
KingQuad 500/750AXi (EPS)	02.4800	02.4900
KingQuad 500/750AXi 2019+	02.4800	02.4900
<b>SYM</b>		
600	02.1190	02.1890
<b>TGB</b>		
425 Blade	02.4600	-
550 Blade	02.14800	02.14900
600 Blade	02.22200	02.22300
600 LT Blade	02.22400	02.22500
600 LTX Blade	02.22400	02.22500
1000 Blade	02.20500	02.20600
1000 LTX Blade 2019+	02.20500	02.20600
<b>Trapper</b>		
Trapper 550/750	02.21600	02.21700
<b>Yamaha</b>		
Grizzly 450 (2006-2008)	02.1000	02.1960
Grizzly 450 (2009-2010) not EPS	02.3120	02.3010
Grizzly 550	02.700	02.1170
Grizzly 660	02.500	02.2900
Grizzly 700 (-2013)	02.700	02.1170
Grizzly 700 (2014-2015)	02.13100	02.13200
Grizzly 700 (2016+)	02.17400	02.17500
Kodiak 700	02.17600	02.17700
Kodiak 450 (2017-2021)	02.21400	02.21500
Kodiak 450 (2022+) WARN VRX 25	02.21400	02.21500
Wolverine 700	02.22800 *	02.22800 *



## DIVERSE UTSTYR

### LASTERAMPE 550 KG



Materiale: Aluminium  
Mål (BxL): 280 x 2 200 mm  
Lastekapasitet: 550 kg (pr par)

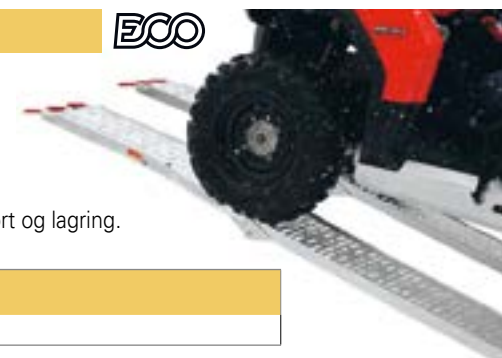

Foldbare ramper sparer plass ved transport og lagring.

#### Lasterampe

01.500	Foldbar lasterampe, par
--------	-------------------------

### MOTORSAGHOLDER



Universal og veldig praktisk motorsagholder med festebrakett som kan festes nesten hvor som helst. Kassen til sverdet er i solid plast.

Sverd størrelse: 95 x 10 mm

Se også motorsagholder for cargo box på side 51.

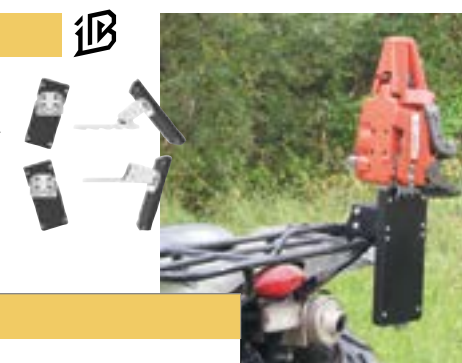

#### Motorsagholder

14.7000	Motorsagholder
---------	----------------

### EKSENTRISK FESTEKLEMME



Universal eksentrisk monteringsbolt / klemme til å feste tilbehør som lasteboksene til ATVén. Rask og enkel å bruke (sett i klemmen og stram til etter noen omdreininger for hånd).



#### Eksentrisk festeklemme

14.10000	Eksentrisk festeklemme (25 mm)
14.11000	Eksentrisk festeklemme (22 mm) for CFMoto og Segway

### MANUELL VINSJ



Materiale: Galvanisert stål  
Kapasitet: 725 kg / 1 600 lbs  
Kabel: 5 mm x 10 m



Dual drive.

#### Manuell vinsj

0T.13.01.010	Manuell vinsj
--------------	---------------

### VINSJ SLIDER



Materiale: Aluminiumslegering  
Lengde: 160 mm  
Bredde: 55 mm



Passende for vinsjer opp til 1 580 kg.

#### Vinsj slider

14.001	Vinsj slider
--------	--------------

### VEGG OG KARMER LASTEKASSE



Materiale: Stål  
Overflate: Pulverlakkert, svart  
Stativet forbedrer lastbærende allsidighet og volumet til lastekassen samtidig som det gir beskyttelse mellom fører og last. Monteringsdetaljer og installasjonsmanual inkludert.



#### Vegg og karm til lastekasse

14.8000	Bed wall extender - Polaris 6x6 BigBoss 800
14.10600	Bed wall extender - Polaris 6x6 BigBoss 570
14.10700	Bed wall extender - Can-Am Outlander 6x6

### BAGASJEBRETT



#### Bagasjebrett

14.1200	Bagasjebrett Can-Am G1 og G2 500/570/800/850
---------	--





**VARMEHOLKER FRA DAYTONA**

Varmeholker for ATV. Tommelvarmer kjøpes separat.  
 - Separat elektronisk bryter for montering på styret  
 - Fire varmenivåer  
 - Godt grep  
 - 12VDC



**Varmeholker / Tommelvarmer**

DT-88462	Varmeholker
DT-89875	Tommelvarmer

**HURTIGFESTE KLEMMER**



Veldig praktiske klemmer til transport av redskaper som spader, kantklippere og lignende. Klemmen kan åpnes helt og tar alt fra 5–50 mm. 10 kg kapasitet per klemme. Leveres enkeltvis.

Eksenterklemmene passer 25–30 mm hull.



**Hurtigfeste klemmer**

	For feste på rør
14.10860	Eksenter pluggfeste
14.11050	Eksenterplugg (22 mm) for CFMoto og Segway

**KOMPAKT UNIVERSELL VINSJ ENHET**



Komplett vinsj enhet som festes på 2" røradapter for å kunne sette inn i hengerfestet bak eller monteres på plate festet med U-bolter. Dette gjør at vinsjpakken lett kan omplasseres eller flyttes mellom forskjellige kjøretøy.

Kraft: 2 500 lbs / 1 134 kg  
 Kabel: Syntetisk tau - 12 m x 6,3 mm

Leveres med trådløs fjernkontroll og vinsjrulle med stor diameter på nedre rulle.



**Kompakt universell vinsj enhet**

14.11500	Kompakt universell vinsj enhet
----------	--------------------------------

**UNIVERSAL CARGO BOKS**



Materiale: 1,5 mm stål  
 Mål (LxBxH): 990 x 390 x 170 mm  
 Motorsag holder: 360 x 155 x 30 mm  
 Vekt: 10 kg  
 Overflate: Pulverlakkert, sort

Passer på fremre og bakre lastbærer. Innerseksjoner er justerbare. Universell montering med «U»-klemmer (inkludert). Universal motorsagholder (plast) er inkludert. Også mulig å montere på Polaris lastbærer, men Polaris festeklemmer er ikke inkludert!



Universal motorsagholder, se side 49.



**Universal Cargo Box**

56.5000	Universal Cargo boks
56.6000	Universal Cargo boks inklusiv motorsagholder

**Ekstra utstyr**

14.7200	Motorsagholder
56.5100	Trekk (PVC)

Motorsag holderen kan monteres på forskjellige / egnede steder (flere åpninger på baksiden av cargo boksen), også mulig å justere / tilte motorsag holder opp til 30 grader.

**KURV – FRAMME**



Materiale: Stål  
 Mål foran: 920 x 440 x 160 mm (LxBxH)  
 Vekt: Ca. 13 kg  
 Overflate: Pulverlakkert, sort struktur  
 Universell utforming, passer de fleste ATV.  
 Gir din ATV mye ekstra lasteplass.



**Kurv**

56.7100	Kurv fremme
---------	-------------

**TGB ORIGINAL BAGASJEBOKS, 135 LITER**

En flott utformet bagasjeboks med ryggpute og håndtak for passasjeren. Mulighet for å koble til bremselys.

Volum: 135 liter



**Original TGB bagasjeboks**

TGB515373E	TGB original bagasjeboks, 135 liter
------------	-------------------------------------

**TGB ORIGINAL BAGASJEBOKS, 70 / 110 LITER**

Robust og praktisk original TGB bagasjeboks. Leveres med ryggpute for passasjer.

Volum: 70 liter / 110 liter



**Original TGB bagasjeboks**

TGB515170E	TGB original bagasjeboks, 70 liter
TGB515086E	TGB original bagasjeboks, 110 liter



## BAGASJEBOKSER FOR UNIVERSAL MONTERING

GKA og Tesseract produkter er produsert i Europa og er laget for å tåle det meste, også ekstrem kulde. Følgende bagasjebokser leveres med universalt festesett.

VARENR	VAREBESKRIVELSE	
GKA-F101	<p><b>GKA F 101 ATV Frontboks</b> 51 liters boks beregnet for montering på bagasjebærer framme. Utstyrt med metallås og nøkkel. Universalt festesett medfølger.</p> <p>Vekt: 5,65 kg Mål: 477 x 869 x 211 mm Volum: 51 liter</p>	
GKA-F102	<p><b>GKA F 102 ATV Frontboks Lux</b> 66 liters boks beregnet for montering på bagasjebærer framme. Utstyrt med metallås og nøkkel. Universalt festesett medfølger.</p> <p>Vekt: 6,45 kg Mål: 430 x 920 x 360 mm Volum: 66 liter</p>	
GKA-F102S	<p><b>GKA F 102 Smart. ATV Frontboks</b> 66 liters boks beregnet for montering på bagasjebærer framme. Utstyrt med gummihemper for å lukke lokket. Universalt festesett medfølger.</p> <p>Vekt: 4,5 kg Mål: 430 x 920 x 360 mm Volum: 66 liter</p>	
GKA-F103-ULTRA	<p><b>GKA F 103 Ultra Universal ATV Boks</b> 45 liters boks beregnet for montering på bagasjebærer framme. Utstyrt med metallås og nøkkel. Universalt festesett medfølger.</p> <p>Vekt: 6 kg Mål: 364 x 775 x 200 mm Volum: 45 liter</p>	
GKA-R301	<p><b>GKA R 301 ATV-boks</b> En av våre mest populære ATV-bokser for bakmontering med plass til 2 hjelmer. Utstyrt med metallås og nøkkel. Universalt festesett medfølger.</p> <p>Vekt: 8,25 kg Mål: 520 x 850 x 370 mm Volum: 80 liter</p>	
GKA-C405	<p><b>GKA C 405 ATV-boks</b></p> <p>Vekt: 9,5 kg Mål: 1 160 x 638 x 370 mm Volum: 140 liter</p> <p>* Det finnes bensinboks tilpasset denne boksen.</p>	
GKA-R302	<p><b>GKA R 302 ATV-boks Lux</b> 80 liters boks beregnet for montering på bagasjebærer bak. Utstyrt med metallås og nøkkel. Universalt festesett medfølger.</p> <p>Vekt: 10,35 kg Mål: 390 x 969 x 543 mm Volum: 80 liter</p>	

VARENR	VAREBESKRIVELSE	
GKA-R303	<p><b>GKA R 303 ATV-boks</b> 96 liters boks beregnet for montering på bagasjebærer bak. Utstyrt med metallås og nøkkel. Universalt festesett medfølger.</p> <p>Vekt: 9 kg Mål: 545 x 968 x 469 mm Volum: 96 liter</p>	
GKA-R303NE	<p><b>GKA R 303NE ATV-boks 120 liter</b> 120 liters boks beregnet for montering på bagasjebærer bak. Utstyrt med metallås og nøkkel. Universalt festesett medfølger.</p> <p>Vekt: 9,7 kg Mål: 545 x 968 x 469 mm Volum: 120 liter</p>	
GKA-R304NE	<p><b>GKA-R304NE</b> 100 liters boks beregnet for montering på bagasjebærer bak. Utstyrt med metallås og nøkkel. Universalt festesett medfølger.</p> <p>Vekt: 7,8 kg Mål: 1 050 x 615 x 370 mm Volum: 100 liter</p> <p>* Det finnes bagasjebrett tilpasset denne boksen. Se side 55.</p>	
GKA-R307	<p><b>GKA R 307 ATV-boks 105 liter</b> 105 liters boks beregnet for montering på bagasjebærer bak. Utstyrt med metallås og nøkkel. Universalt festesett medfølger.</p> <p>Vekt: 9 kg Mål: 1 110 x 510 x 340 mm Volum: 105 liter</p>	
GKA-MNP	<p><b>GKA MINI PLUS 22 liter</b> Liten universalboks. Kan f.eks monteres på tilhengerskjermen, på ATV, snøscooter osv. Metallås med nøkkel. Universalt festesett medfølger.</p> <p>Vekt: 3,3 kg Mål: 196 x 494 x 285 mm Volum: 22 liter</p>	
GKA-TRB	<p><b>GKA TRAILER BOX</b> Trailerbox beregnet for montering på tilhengerdraget. Uunværlig på enhver tilhenger for oppbevaring av stropper, presenning, bensinboks osv. Metallås med nøkkel. Universalt festesett medfølger.</p> <p>Vekt: 8 kg Mål: 500 x 400 x 700 x 400 mm Volum: 100 liter</p>	
GKA-L500	<p><b>GKA L 500 ATV-boks 200 liter</b> Stor ATV boks for montering bak eller foran. Ideell boks hvis du har stort plassbehov. Metallås med nøkkel. Universalt festesett medfølger.</p> <p>Vekt: 11,6 kg Mål: 481 x 1 038 x 441 mm Volum: 200 liter</p>	



## MODELLSPESIFIKKE BAGASJEBOKSER

GKA og Tesseract produkter er produsert i Europa og er laget for å tåle det meste, også ekstrem kulde. Følgende bagasjebokser er modellspesifikke.

VARENØR	VAREBESKRIVELSE	
GKA-TC-BRP-OUT570	<p>Bagasjeboks designet for montering bak på BRP Can-Am Outlander 450 og 570.</p> <p>Vekt: 9,5 kg Mål: 1 135 x 590 x 325 Volum: 105 liter</p> <p>* Det finnes bensinkanne tilpasset denne boksen.</p>	
GKA-TC-CFM-625	<p>Bagasjeboks designet for montering bak på CFMoto CForce 625 2020+</p>	
GKA-TC-CFM-X4	<p>Bagasjeboks designet for montering bak på CFMoto CForce 450/520/600.</p> <p>Vekt: 8,5 kg Mål: 1 110 x 480 x 370 mm Volum: 92 liter</p>	
GKA-TC-POL-SPM570	<p>Bagasjeboks designet for montering bak på Polaris Sportsman 450/570.</p> <p>Vekt: 11 kg Mål: 1 230 x 685 x 450 mm Volum: 145 liter</p>	
GKA-TC-TGB1-FRONT	<p>Bagasjeboks designet for montering framme på TGB Blade 600 og 1000.</p> <p>Vekt: 6,5 kg Mål: 1 100 x 520 x 245 mm Volum: 43 liter</p>	
GKA-TC-TGB1-REAR	<p>Bagasjeboks designet for montering bak på TGB Blade 600 og 1000.</p> <p>Vekt: 10 kg Mål: 1 220 x 580 x 350 mm Volum: 120 liter</p> <p>* Det finnes bensinkanne tilpasset denne boksen.</p>	
GKA-TC-SEG-FRONT1	<p>Bagasjeboks designet for montering framme på Segway Snarler.</p> <p>Vekt: 4,6 kg Mål: 910 x 515 x 200 Volum: 40 liter</p>	
GKA-TC-SEG-REAR1	<p>Bagasjeboks designet for montering bak på Segway Snarler.</p> <p>Vekt: 10 kg Mål: 1 160 x 622 x 356 Volum: 110 liter</p> <p>* Det finnes bensinkanne tilpasset denne boksen.</p>	

## VÅPENHYLSTER

Vekt: 3,5 kg  
Mål: 1 320 x 400 x 223  
Volum: 20 liter



### Våpenhylster

GKA-TC-GWH	GKA våpenhylster
------------	------------------

## QUICK RELEASE FESTE FOR POLARIS



### Quick release feste for Polaris

GKA-OR-POLARIS	Quick release bolt sett for Polaris. (4-pack)
----------------	---

## BAGASJEBRETT FOR GKA R 304



### Bagasjebrett for GKA R 304

GKA-R304BB	Bagasjebrett for montering på lokket til GKA-R304.
------------	--

## GIVI BAGASJENETT

Solid bagasjenett fra Givi. Kan brukes til å feste hjelm og andre småting.

### Bagasjenett fra Givi

T10N	Givi bagasjenett
------	------------------



## LASTESTROPPER

Solide lastestropper fra Givi. Maksimal lastekapasitet 100 kg.

### Lastestropper fra Givi

S350	Lastestropp 170 x 2,5 cm
S351	Lastestropp 100 x 2 cm





Godkjente og profesjonelle bensinkanner med innebygget helletut. Kannerne kan monteres med hurtigfeste. Hurtigfestet kan utvides slik at flere kanner kan stables på et feste. Knallsterke og tåler skikkelig juling.

## HURTIGFESTER



VARENØR	VARE	TEKST	
GKA-JCQR	Quick-release fasteneres GKA BASIC 1	Hurtigfeste for bensinkanner.	
GKA-JCQR-MN	EXPANSION GKA MINI	Kort ekspansjon for hurtigfeste. Brukes hvis man ønsker å feste en ekstra 4 eller 5 liters kanne på basicfestet.	
GKA-JCQR-MX	EXPANSION GKA MAX	Lang ekspansjon for hurtigfeste. Brukes hvis man ønsker å ha to stk 10, 15 eller 20 liter på en brakett.	
GKA-JCBRAC	GKA Power Stand	Vinkelbrakett for hurtigfeste til bensinkanner.	

## BENSINKANNER FOR HURTIGMONTERING

VARENØR	VAREBESKRIVELSE	
GKA-JC15-B	<b>GKA Bensinkanne 15 liter sort</b> Godkjent proff bensinkanne 15 liter med innebygget helletut. Hurtigfeste bestilles separat. Godt egnet til ATV bagasjebrett. Vekt 3,2 kg Mål: 75 x 335 x 870 mm	
GKA-JC15-R	<b>GKA Bensinkanne 15 liter rød</b> Godkjent proff bensinkanne 15 liter med innebygget helletut. Hurtigfeste bestilles separat. Godt egnet til ATV bagasjebrett. Vekt: 3,2 kg Mål: 75 x 335 x 870 mm	
GKA-JC20-B	<b>GKA Bensinkanne 20 liter sort</b> Godkjent proff bensinkanne 20 liter med innebygget helletut. Hurtigfeste bestilles separat. Godt egnet til ATV bagasjebrett. Vekt: 3,45 kg Mål: 90 x 340 x 860 mm	
GKA-JC20-R	<b>GKA Bensinkanne 20 liter rød</b> Godkjent proff bensinkanne 20 liter med innebygget helletut. Hurtigfeste bestilles separat. Godt egnet til ATV bagasjebrett. Vekt: 3,45 kg Mål: 90 x 340 x 860 mm	

VARENØR	VAREBESKRIVELSE	
GKA-JCSW-R	<b>GKA Bensinkanne formet som et reservehjul</b> Godkjent proff bensinkanne med innebygget helletut. Beregnet for å oppbevares i reservehjul. Vekt: 1,55 kg Mål: 130 x 305 x 305 mm	
GKA-JC4-B	<b>GKA bensinkanne 4 liter sort</b> Godkjent proff bensinkanne 4 liter med innebygget helletut. Hurtigfeste bestilles separat. Godt egnet til ATV bagasjebrett. Vekt: 1 kg Mål: 78 x 225 x 335 mm	
GKA-JC4-R	<b>GKA bensinkanne 4 liter rød</b> Godkjent proff bensinkanne 4 liter med innebygget helletut. Hurtigfeste bestilles separat. Godt egnet til ATV bagasjebrett. Vekt: 1 kg Mål: 78 x 225 x 335 mm	
GKA-JCT5-B	<b>Tesseract bensinkanne 5 liter sort</b> Godkjent proff bensinkanne 5 liter med innebygget helletut. Hurtigfeste bestilles separat. Godt egnet til ATV bagasjebrett. Vekt: 1 kg Mål: 80 x 255 x 365 mm	
GKA-JCT5-R	<b>Tesseract bensinkanne 5 liter rød</b> Godkjent proff bensinkanne 5 liter med innebygget helletut. Hurtigfeste bestilles separat. Godt egnet til ATV bagasjebrett. Vekt: 1 kg Mål: 80 x 255 x 365 mm	
GKA-JCT5-Y	<b>Tesseract bensinkanne 5 liter gul</b> Godkjent proff bensinkanne 5 liter med innebygget helletut. Hurtigfeste bestilles separat. Godt egnet til ATV bagasjebrett. Vekt: 1 kg Mål: 80 x 255 x 365 mm	



## MODELLSPESIFIKKE BENSINKANNER

VARENR	VAREBESKRIVELSE	
GKA-JC10-TGB-R GKA-JC10-TGB-Y	<b>Bensinkanne tilpasset bagasjeboks GKA-TC-TGB1-REAR</b> Vekt: 1,9 kg Mål: 680 x 250 x 105 mm Volum: 10 liter Farge: Rød eller Gul	
GKA-JC7-C405-R GKA-JC7-C405-B GKA-JC7-C405-Y	<b>Bensinkanne tilpasset bagasjeboks GKA-C405</b> Vekt: 2 kg Mål: 535 x 340 x 130 mm Volum: 7 liter Farge: Rød, Svart eller Gul	
GKA-JC10-R-BRP1	<b>Bensinkanne tilpasset bagasjeboks GKA-TC-BRP-OUT570</b> Vekt: 2 kg Mål: 490 x 360 x 150 mm Volum: 10 liter Farge: Sort	

## RACINGKANNER

VARENR	VAREBESKRIVELSE	
GKA-JCT20S-R	<b>Tesseract 20 liter racing bensinkanne</b> Vekt: 2,5 kg Mål: 325 x 280 x 550 mm Volum: 20 liter Farge: Rød	
GKA-JCT20RS-W	<b>Tesseract 20 liter racing bensinkanne</b> Vekt: 2,5 kg Mål: 325 x 280 x 550 mm Volum: 20 liter Farge: Hvit	

## UNIVERSAL PLOGBRAKETT

Universal plogbrakett laget i stål. 7 kg. Passer de fleste ATV / UTV.

For modellspesifikke braketter se side 60–63 i katalogen!

### Universal plogbrakett

03.4000	Superuniversal plogbrakett
03.1000	Universal plogbrakett

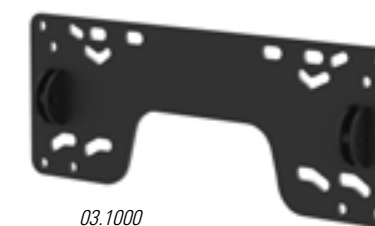

03.1000



03.4000

## PLOGBRAKETT SENTERMONTERT

Materiale: Stål  
Overflate: Galvanisert / pulverlakkert  
Modellsesifikk monteringskit for sentermontert plog system.



## PLOGBRAKETT FRONTMONTERT

Materiale: Stål  
Overflate: Galvanisert / pulverlakkert  
Modellsesifikk monteringskit for frontmontert plog system.



## VINSJBRAKETT FRONT

Materiale: Stål  
Overflate: Galvanisert / pulverlakkert  
Modellsesifikk monteringskit for Warn, Come-Up og Bronco vinsjer.



## VINSJBRAKETT BAK

Materiale: Stål  
Overflate: Galvanisert / pulverlakkert  
Modellsesifikk monteringskit for Warn, Come-Up og Bronco vinsjer.



## HENGERFESTE FORLENGER

Materiale: Stål  
Overflate: Galvanisert / pulverlakkert  
Modellsesifikk monteringskit for kulekobling / tilhengerfesteforlenger kit.



## LIFT/PUSHDOWN BRAKETT

Materiale: Galvanisert / pulverlakkert stål  
Modellsesifikk monteringskit for lift/ pushdown system.





Merke/Modell	Plogbrakett sentermont.	Plogbrakett frontmont.	Vinsjbrakett front	Vinsjbrakett bak	Hengerfeste forlenger	Lift/pushdown brakett
<b>Access</b>						
AX 600/700/800 U (short)	03.4400	03.10900		05.9400 *	05.9400 *	
AX 600/700/800 UL (long)	03.4400	03.10900		05.9400 *	05.9400 *	
* Kombinert brakett - Vinsjefeste og hengerfesteforlenger i ett.						
<b>Arctic Cat</b>						
500/550/700	03.4600			05.5100		
550/700 Limited	03.4600			05.5100		
Altterra 550 / 700	03.8000	03.8100		05.7800	15.1400	71.9000
1000 XT	03.4500			05.5100		
TRV 500 / 550 / 700 (2014)	03.4200			05.5100		
TRV 1000 (2014)	03.4200			05.5100		
TRV 500 / 550 / 700 (2017)	03.4200			05.8000		
TRV 1000 (2017)	03.4200			05.8000		
<b>BRP Can-Am</b>						
Outlander G1	03.1500		05.800	05.3000	15.300	71.3000
Outlander G1 MAX	03.1500		05.800	05.3000	15.300	71.3000
Outlander G2 L	03.3500	03.9900		05.5000	15.1900 *	71.3000
Outlander G2 L MAX	03.3500	03.9900		05.5000	15.1900 *	71.3000
Outlander G2 (-2016)	03.3500	03.6300		05.5000	15.1900	71.3000
Outlander G2 MAX (-2016)	03.3500	03.6300		05.5000	15.1900	71.3000
Outlander G2 450/570 L (2017+)	03.3500	03.9900		05.5000	15.1900 *	71.3000
Outlander G2 450/570 L MAX (2017+)	03.3500	03.9900		05.5000	15.1900 *	71.3000
Outlander G2 570 T3 (2017-2018)	03.3500	03.6300		05.5000	15.1900	71.3000
Outlander G2 570 T3 (2019+)	03.3500	03.6300		05.5000	15.1900	71.3000
Outlander G2 570 T3 (2019+)	03.3500	03.6300		05.5000	15.1900	71.3000
Outlander G2 570 T3 (2017-2018)	03.3500	03.6300		05.5000	15.1900	71.3000
Outlander G2 570 MAX T3 (2019+)	03.3500	03.6300		05.5000	15.1900	71.3000
Outlander G2 (2017-2018)*	03.3500	03.6300		05.5000	15.1900	71.3000
Outlander G2 (2019+)*	03.3500	03.6300		05.5000	15.1900	71.3000
Outlander G2 MAX (2017-2018)*	03.3500	03.6300		05.5000	15.1900	71.3000
Outlander G2 MAX (2019+)*	03.3500	03.6300		05.5000	15.1900	71.3000
Outlander XXC (2023-)	03.3500	03.14000		05.5000	15.1900	
Outlander 6x6 (-2016)	03.3500	03.6300		05.7500	15.1900	71.3000
Outlander 6x6 (2017-2018)	03.3500	03.6300		05.7500	15.1900	71.3000
Outlander 6x6 (2019+)	03.3500	03.6300		05.7500	15.1900	71.3000
Outlander 6x6 MAX (2017-2018)	03.3500	03.6300		05.7500	15.1900	71.3000
Outlander 6x6 MAX (2019+)	03.3500	03.6300		05.7500	15.1900	71.3000
Outlander 6x6 450	03.3500	03.9900		05.7500	15.1900	71.3000
Outlander 6x6 450 MAX	03.3500	03.9900		05.7500	15.1900	71.3000
Outlander X MR 650/800/850 (-2016)	03.3500	03.6300		05.5000	15.1900	71.3000
Outlander X MR 650/850 (2017-2018)	03.3500	03.6300		05.5000	15.1900	71.3000
Outlander X MR 650/850 (2019+)	03.3500	03.6300		05.5000	15.1900	71.3000
Outlander X MR 1000 (-2016)	03.3500	03.6300		05.5000	15.1900	71.3000
Outlander X MR 1000 (2017-2018)	03.3500	03.6300		05.5000	15.1900	71.3000
Outlander X MR 1000 (2019+)	03.3500	03.6300		05.5000	15.1900	71.3000
Renegade G1	03.1500		05.1100	05.3000	15.300	
Renegade G2 (-2016)	03.3500		05.4800	05.5000		
Renegade G2 (2017-2018)	03.3500		05.4800	05.5000	15.1900 *	
Renegade G2 (2019-2022)	03.3500		05.4800	05.5000	15.1900 *	
Renegade G2 (2023+)	03.3500		05.4800	05.5000	15.1900 *	
Renegade X MR (-2016)	03.3500		05.4800	05.5000	15.1900	
Renegade X MR (2017-2018)	03.3500		05.4800	05.5000	15.1900 *	
Renegade X MR (2019+)	03.3500		05.4800	05.5000	15.1900 *	
Commander (-2014)	03.3800					
Maverick (-2014)	03.4700		05.5600			
Traxter/Defender	03.8700	03.8600		05.7900	15.1400/15.1900	
* Krever at kjøretøyet originalt har 2" firkanttrå til hengerfeste.						
<b>Ceatek</b>						
500 Gladiator	03.1600					
500 Quadriift	03.1600					
500 KingCobra	03.1600		05.4000			
<b>CFMOTO</b>						
CFORCE 450/520-S (-2021)	03.6600	03.6500 (smal)		05.6900	15.1400	
CFORCE 450/520-L (-2021)	03.6600	03.6500 (smal)		05.6900	15.1400	
CFORCE 450/520-S (2022+)	03.6600	03.13300 (smal)		05.10500	15.1400	71.11300
CFORCE 450/520-L (-2022+)	03.6600	03.13300 (smal)		05.10500	15.1400	71.11300
500-2	03.1800	03.6400	05.3600	05.4900	15.800	
500-2A	03.1800	03.6400	05.3600	05.4900	15.800	
CFORCE X5/X6	03.1800	03.6400				
CFORCE X5A/X6A	03.1800	03.6400				
CFORCE 550/600	03.6600	03.5900		05.6700		
CFORCE 625 (-2022)	03.11300	03.11400 (smal)		05.9600	15.1400	71.10700
CFORCE 625 Touring (-2022)	03.11300	03.11400 (smal)		05.9600	15.1400	71.10700
CFORCE 625 (2023+)	03.11300	03.11400 (smal)		05.10800	15.1400	71.10700
CFORCE 625 Touring (2023+)	03.11300	03.11400 (smal)		05.10800	15.1400	71.10700
CFORCE 800/820 (X8)	03.3700	03.5900				
CFORCE 800 LUX (X8 LUX)	03.3700	03.5900				

Merke/Modell	Plogbrakett sentermont.	Plogbrakett frontmont.	Vinsjbrakett front	Vinsjbrakett bak	Hengerfeste forlenger	Lift/pushdown brakett
<b>CFMOTO forts.</b>						
CFORCE 850/1000	03.8500	03.8400		05.7700	15.1400	71.10400
CFORCE 1000 Overland (2021+)	03.8500	03.8400		05.7700	15.1400	
ZFORCE 550 EX (Z5 EX)	03.5200			05.6300	15.1700	
ZFORCE 600 (Z6)	03.2900		05.3700			
ZFORCE 600 EX (Z6 EX)	03.5200		05.3700			
ZFORCE 800 EX (Z8 EX)	03.5200			05.6300	15.1700	
ZFORCE 1000	03.5200			05.6300	15.1700	
ZFORCE 950/1000 Sport	03.11700	03.11800 (UTV)		05.9700	15.1300/15.1400	
ZFORCE 950/1000 Sport R	03.11700			05.9700	15.1300/15.1400	
ZFORCE 950 Sport (2023+?)	03.14300	03.14400 (UTV)		05.11000	15.1300/15.1400	
UFORCE 550	03.4100				15.1300	
UFORCE 600	03.12600	03.12700 (UTV)		05.10300	15.1300/15.1400	71.11100+71.10650
UFORCE 800	03.4100				15.1300	
UFORCE 1000 (-2021)	03.10000	03.10600 (UTV)		05.9300	15.1300/15.1400	71.10300+71.7030
UFORCE 1000 (2022+)	03.10000	03.10600 (UTV)		05.9300	15.1300/15.1400	71.10300+71.7030
<b>Corvus</b>						
Terrain DX4 (-2021)	03.12200	03.12100 (UTV)				71.10800 (ECO og Basic-front) / 71.10900 (WinchPro-front) / 71.10850 Festeplate til hydraulikkenhet
Terrain DX4 (2021+)	03.12200	03.13000 (UTV)				71.10800 (ECO og Basic-front) / 71.10900 (WinchPro-front) / 71.10850 Festeplate til hydraulikkenhet
<b>Dinli</b>						
600 Prime	03.2500			05.2500	15.100	
DL 700	03.2500			05.2500	15.100	
DL 702	03.2500			05.2500	15.100	
DL 702L	03.2500			05.2500	15.100	
DL 704	03.2500			05.2500	15.100	
DL 703	03.2500			05.2500	15.100	
<b>GOES</b>						
520	03.1800	03.6800		05.4900	15.800	
520 MAX	03.1800	03.6800		05.4900	15.800	
525/625	03.1800	03.6800	05.5500	05.3400	05.3400	
525/625 MAX	03.1800	03.6800	05.5500	05.3400	05.3400	
725	03.4400					
UTX 520	03.3000					
Cobalt/Iron	03.6600	03.6800		05.7200 (-2020)		
Cobalt/Iron MAX	03.6600	03.6800		05.7200 (-2020)		
UTX 700	03.3600					
<b>Hisun</b>						
400						
700	03.3600					
Tactic 550/750 2-UP	03.9000	03.8900		05.8200 *	05.8200 *	71.3000
* Kombinert brakett - Vinsjefeste og hengerfesteforlenger i ett.						
<b>Honda</b>						
TRX 420 FA (-2013)	03.900		05.5400			
TRX 420 FE/FM (-2013)	03.900		05.5400		15.1100	
TRX 420 FA/FE/FM (2014+)	03.3200	03.6000 (smal)	05.6100		15.1100	
TRX 420 FA6 (IRS)	03.3200	03.6000 (smal)	05.6100	05.6800	15.2000	
TRX 450 ES/S			05.1900			
TRX 500 FA	03.1300		05.600			
TRX 500 FA (IRS)	03.3200	03.6000 (smal)	05.6100	05.6800	15.2000	
TRX 500 FE (-2011)	03.1300		05.600			
TRX 500 FE (2012-2013)	03.3200		05.4300			
TRX 500 FE (2014+)	03.3200	03.6000 (smal)	05.6100		15.1100	
TRX 520 FA (IRS) 2019+	03.3200	03.13900	05.6100	05.6800	15.2000	
TRX 650	03.1200	03.7500	05.500	05.3200	05.3200	
TRX 680 (-2014)	03.1200	03.7500	05.500	05.3200	05.3200	
TRX 680 (2015+)	03.1200	03.7500	05.500	05.3200	05.3200	
<b>John Deere</b>						
XUV 590M	03.10400				15.1400	
XUV 865	03.10700					
HPX 815E	03.10800					
<b>Kawasaki</b>						
KVF 360	03.2300		05.1800			
KVF 650 Rigid	03.300	03.7600	05.100			
KVF 650/750 BruteForce	03.300	03.7600	05.100	05.2800	05.2800	
<b>Keeway ( Leone Mastiff )</b>						
XY 500-S	03.1000					
XY 500-L	03.1000					



Merke/Modell	Plogbrakett sentermont.	Plogbrakett frontmont.	Vinsbrakett front	Vinsbrakett bak	Hengerfeste forlenger	Lift/pushdown brakett
<b>KUBOTA</b>						
RTV-X900	03.10200					
<b>Kymco</b>						
MXU 250	03.2600					
MXU 300	03.2600					
MXU 500	03.1120					
MXU 700 (-2019)	03.9400	03.9300		05.8500		71.3000
MXU 700 (2020+)	03.9400	03.12300 (smal)		05.10100	15.1400	-
UXV 500	03.2700					
<b>Linhai</b>						
300	03.200					
400	03.200					
400 IRS	03.2800		05.3500			
500	03.2800	03.10100 (smal)		05.9200		
550	03.2800		05.5700			
M550	03.2800	03.11100	05.9500	05.9200		
M550L	03.2800	03.11100	05.9500	05.9200		
600	03.2800					
<b>Loncoin</b>						
XWolf 700	03.14100	03.14200 (smal)		05.10700 *	15.1400 **	71.3000
XWolf 700 L	03.14100	03.14200 (smal)		05.10700 *	15.1400 **	71.3000
* Inkluderer også 2" firkanttrør til hengerfeste. ** Krever 2" firkanttrør til hengerfeste for montering.						
<b>ODES</b>						
ODES 800	03.9100	03.9200 (smal)		05.8400		71.3000
ODES 1000/850/650 L (2021+)	03.12800	03.12900 (smal)		05.10400	15.1400 *	
ODES 1000/850/650 S (2021+)	03.12800	03.12900 (smal)		05.10400	15.1400 *	
* Krever 2" firkanttrør til hengerfeste for montering.						
<b>Polaris</b>						
ACE 325/570/900	03.5600	03.7100	05.6500		15.1200	
Sportsman 400 (2011+)			05.3900			
Sportsman 450/570/ETX/SP (-2020)	03.5000	03.5700	05.3900	05.5300 / 05.10900	15.1200	71.4000 / 71.6000
Sportsman 500 (-2010)	03.1560		05.1200	05.6000		
Sportsman 500 (2011+)	03.1560		05.3900	05.5300	15.1200	
Sportsman 550	03.1700		05.3100	05.2700	15.1200	
Sportsman 570 2021+	03.5000	03.5700	05.3900	05.5300 / 05.10900	15.1200	
Sportsman 570 SP 2021+	03.5000	03.5700	05.3900	05.5300 / 05.10900	15.1200	
Sportsman 800 (-2010)	03.1100		05.1200			
Sportsman 800 (2011+)	03.1560		05.3900	05.5300	15.1200	
Sportsman 850 (-2014)	03.1700		05.3100	05.2700	15.1200	
Sportsman 850 (2015+)	03.1700	03.6200	05.3100	05.2700	15.1200	
Sportsman 1000 (-2016)	03.1700	03.6200	05.3100	05.2700	15.1200	
Sportsman 1000 (2017+)	03.1700	03.7700	05.3100	05.2700	15.1200	71.6000
Sportsman 1000 S (2020+)	03.11500	03.11600		05.9800	15.1300/15.1400/15.2100*	71.6000
Sportsman X2 500	03.2200					
Sportsman X2 800	03.1900					
Sportsman Touring 550	03.1700		05.3100	05.2700	15.1200	
Sportsman Touring 570 / X2 / Nordic LE	03.5400	03.5700		05.5300	15.1200	71.4000 / 71.6000
Sportsman Touring 850 (-2014)	03.1700		05.3100	05.2700	15.1200	
Sportsman Touring 850 (2015+)	03.1700	03.6200	05.3100	05.2700	15.1200	
Sportsman Touring 1000 (-2017)	03.1700	03.6200	05.3100	05.2700	15.1200	
Sportsman Touring 1000 (2018+)	03.1700	03.6200	05.3100	05.2700	15.1200	
Scrambler 850/1000 (-2014)	03.1700			05.2700	15.1200	
Scrambler 850/1000 (2015+)	03.1700	03.6200		05.2700	15.1200	
Scrambler 1000 S (2020-)	03.11500		05.9900	05.9800	15.1300/15.1400/15.2100*	
RZR 570	03.7200	03.7300	05.1700	05.7100	15.3000	
RZR 800	03.2100	03.7300	05.1700	05.2400		
RZR 800 S	03.2100	03.7300	05.1700	05.2400		
RZR 900 XP (-2014)	03.3300	03.7000 (UTV)	05.4400	05.4500		
RZR 1000 XP	03.5500		05.6400		15.1800	
RZR 1000 XP Turbo	03.5500		05.6400		15.1800	
RZR 900S / 1000S	03.5500	03.7900 (UTV)	05.6400		15.1200	71.10500
RZR PRO XP	03.12000			05.10000	15.1400 / 15.2100*	
Big Boss 570	03.5400	03.5700	05.3900	05.7400 / 05.9100	15.1200	71.4000 / 71.6000
Big Boss 800	03.1100		05.3900		15.1200	
Ranger 400/EV (-2021)	03.3100	03.7000 (UTV)	05.4200	05.4100	15.1400	71.7000
Ranger 570 (-2014)	03.5100	03.7000 (UTV)	05.4200	05.6200	15.1400	71.7000
Ranger 570 (2015-2021)	03.5100	03.7000 (UTV)	05.4200		15.1400	71.7000
Ranger SP 570 (2022+)	03.13600	03.13500 (UTV)	05.10600		15.1400	71.11400 + 71.10850
Ranger 570 NORDIC PRO (2022+)	03.13600	03.13800 (UTV)	05.10600		15.1400	71.11600 + 71.10850
Ranger 800 6x6		03.7000 (UTV)	05.4200		15.1400	71.7000
Ranger 800 Crew		03.7000 (UTV)	05.4200		15.1400	71.7000
Ranger 900 XP	03.4800		05.5900	05.5800	15.1400	71.7000
Ranger 900 Diesel	03.3400	03.7000 (UTV)	05.4200	05.4600	15.1400	71.7000
Ranger Diesel (-2018)	03.4800		05.5900	05.5800	15.1400	71.7000

Merke/Modell	Plogbrakett sentermont.	Plogbrakett frontmont.	Vinsbrakett front	Vinsbrakett bak	Hengerfeste forlenger	Lift/pushdown brakett
<b>Polaris forts.</b>						
Ranger Diesel (2019+)	03.4800	03.9800 (UTV)	05.5900	05.5800	15.1400	71.3500
Ranger XP 1000 (2018-2020)	03.4800	03.9800 (UTV)	05.5900	05.5800	15.1400	71.3500
Ranger 1000 (2021+)	03.4800	03.9800 (UTV)	05.5900		15.1400	71.3500
Ranger XP 1000 (2021+)	03.4800	03.9800 (UTV)	05.5900		15.1400	71.3500
Polaris General 1000	03.7800	03.7900 (UTV)		05.7300 **	05.7300 **	71.3500
* Kombineres med Iron Baltic sin vinsbrakett bak. ** Krever at det er originalt hengerfeste.						
<b>SEGWAY</b>						
Snarler AT6 L (long)	03.12500	03.12400		05.10200	15.1400 *	71.11000
Snarler AT6 S (short)	03.12500	03.12400		05.10200	15.1400 *	71.11000
Fugleman (2021-)	03.13100	03.13200 (UTV)			15.1400 *	71.11200
Villain SX10G (2021-)		03.13400 (UTV)			15.1400 *	
* Krever 2" firkanttrør til hengerfeste for montering.						
<b>SMC</b>						
J-MAX 700	03.5800					
J-MAX 700L (T3)	03.5800					
MBX 700	03.5800					
<b>Suzuki</b>						
Eiger 400	03.200		05.1600			
KingQuad 450/500/700/750 (-2018)	03.200	03.6100 (smal)	05.300	05.2600	15.200	71.3000
KingQuad 500/750AXi (EPS)	03.200	03.6100 (smal)	05.300	05.2600	15.200	71.3000
KingQuad 500/750AXi 2019+	03.200	03.6100 (smal)	05.8900	05.9000	15.1400	71.10100
<b>Stels</b>						
Guepard 850	03.4000	03.11900		03.8600	15.1400	
<b>SYM</b>						
600	03.1110		05.900	-	-	
<b>TGB</b>						
425 Blade	03.2400					
550 Blade	03.2400	03.8300	05.6600		15.1400	
600 Blade	03.2400	03.8300		05.7600	15.1400	71.3000
600 LT Blade	03.2400	03.8300		05.7600	15.1400	71.3000
600 LTX Blade	03.2400	03.11000		05.7600	15.1400	
1000 Blade	03.8200	03.8300		05.7600	15.1400	71.3000
1000 LTX Blade 2019+	03.8200	03.11000		05.7600	15.1400	
<b>Trapper</b>						
Trapper 550/750	03.9000	03.8900		05.8200 *	05.8200 *	71.3000
* Kombineret brakett - Vinsfeste og hengerfesteforlenger i ett.						
<b>Yamaha</b>						
Grizzly 450 (2006-2008)	03.2000		05.1400			
Grizzly 450 (2009-2010) not EPS	03.600		05.1400			
Grizzly 550	03.600	03.7400	05.200		15.1500	71.3000
Grizzly 660	03.600		05.1300			71.3000
Grizzly 700 (-2013)	03.600	03.7400	05.200		15.1500	71.3000
Grizzly 700 (2014-2015)	03.11200	03.7400	05.200		15.1500	71.3000
Grizzly 700 (2016+)	03.11200	03.6900	05.7000		15.1500 / 15.2100	71.3000
Kodiak 700	03.11200	03.6900	05.7000		15.1500 / 15.2100	71.3000
Kodiak 450 (2017-2021)	03.11200	03.8800 *		05.8100	15.2200	71.3000
Kodiak 450 (2022+) WARN VRX 25	03.11200	03.13700		05.8100	15.2200	71.3000
Rhino 700	03.700					
Wolverine 700	03.9600		05.8700	05.8800	15.1400	71.3600 **
* Kombineret brakett - Vinsfeste framme og plogbrakett framme i ett. ** Behøver å kutte i framskjerm						



## OM ONLINE-MC

Online-MC er et datterselskap av en av Norges største leverandører til MC bransjen, Norsk Motor Import AS. Norsk Motor Import AS er importør av blant annet Kawasaki, TGB ATV, Aixam, SYM og Rieju, samt det meste av utstyret du finner på Online-MC.no.

Vareutvalget på Online-MC.no vil du også kunne finne hos mange av Norsk Motor Imports forhandlere som består av de fleste MC-forhandlere i Norge. Du finner en oversikt over Norsk Motor Imports forhandlere her: [www.norskmotorimport.no/forhandlere/](http://www.norskmotorimport.no/forhandlere/)

Online-MC.no vil ha samme målsetning overfor våre kunder som vårt moderselskap; Det meste på lager til enhver tid, umiddelbar levering og forsendelse.

Vårt ca. 4 200 m<sup>2</sup> hovedlager for deler og utstyr ligger i Førde. Posten samt andre transportører har daglig innhenting av forsendelser fra oss.

Har du spørsmål kan du kontakte oss på [kundeservice@online-mc.no](mailto:kundeservice@online-mc.no) eller telefon 57 72 55 26. Åpningstider telefon mandag til fredag kl. 08.30-16.00



# SKILTSØK/MODELLSØK

PRØV VÅRT SKILTSØK/MODELLSØK FOR Å FINNE SPESIFIKKE  
DELER OG UTSTYR TIL DIN ATV/MOTORSYKKEL/MOPED.